

# 台大嚴慶齡工業研究中心

## 德國 DUO 模板及 PS100 支撐架系統研討會

聯絡人：陳先生

電話：0921-340-600

電子信箱：chen10400032@gmail.com

受文者：桃園市建築師公會

發文者：台大嚴慶齡工業研究中心 計畫主持人陳永祥教授

發文日期：中華民國 109 年 9 月 07 日

主旨：德國 DUO 模板及 PS100 支撐架系統推廣

登入本會網站

影本轉知各會員

此為正式文件

20200914

### (一) 研討會：

因應台灣近年來缺工及模板工資上漲造成影響工程品質及工期延誤等問題，德國 PERI 公司引進 DUO 模板及 PS100 支撐架系統，此系統具輕質性搬運及施工容易、高強度且耐候性佳的特性，大幅增加模板的翻模次數，維護容易及生命週期長等優點，進而達到低生命週期成本，以及低碳排放的特性，解決現地成本增加問題，特辦理此研討會。研討會全程免費，備有便當及茶水。

(二) 研討會時間：第一場次 109 年 10 月 19 日(週一) 08:30~15:30、

第二場次 109 年 11 月 16 日(週一) 08:30~15:30

(三) 研討會地點：台北市大安區基隆路三段 130 號，台大嚴慶齡工業研究中心第一研討室(124 室)

(四) 主講者：德國 PERI 公司 台灣業務經理 Mr. Maxime Herbin(中文流利)

引言人：李有豐教授

(五) 報名網址：<https://pse.is/UTGU5>

(六) 詳細資訊如附件。

(七) 敬請轉知 貴會會員。

正本：台灣省結構工程技師公會、財團法人新北市結構工程技師公會、台北市結構工程工業技師公會、中華民國結構工程技師公會全國聯合會、台北市土木技師公會、高雄市土木技師公會、財團法人新北市土木技師公會、台灣建築學會、中華民國全國建築師公會、台北市建築師公會、新北市建築師公會、桃園市建築師公會、台中市建築師公會、台南市建築師公會、高雄市建築師公會、臺灣區綜合營造業同業公會。



## 德國DUO模板及 PS100支撐架系統發表會

德國PERI 創建於1969年，是世界上最大的建築模板、支撐架製造商之一，並且榮獲世界多國專利。PERI在全世界還擁有70多家子公司以及140多個物流站點，共計超過8700名工作人員，公司去年的年營業額達到14.8億歐元。

Innovative Lightweight Formwork and Shoring Systems

### 創新的輕巧耐用模板和支撐系統

High load-bearing capacity and easy handling to speed up site productivity and reduce overall costs.

高承載力和容易搬運，可加快施工效率並降低總體成本。

日期：兩個場次可供挑選 (30人/場)

(1) 2020 / 10 / 19 (一)

(2) 2020 / 11 / 16 (一)

時間：08:30-15:30

地點：台大嚴慶齡工業研究中心  
第一研討室(124室)

台北市基隆路3段130號

簡報人：Mr. Maxime Herbin

引言人：李有豐 / 教授 (簡報語言:中文)

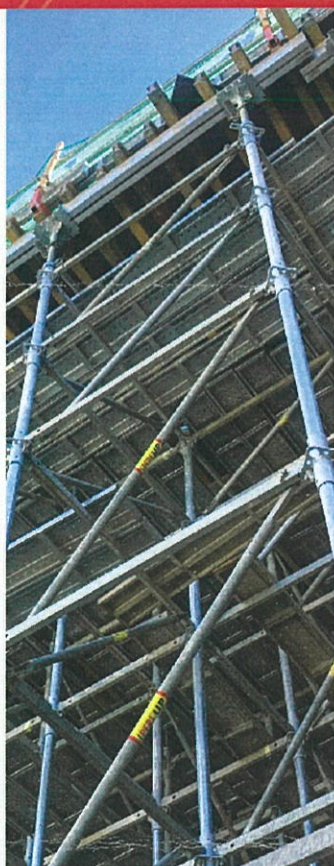

#### TIMELINE

#### 日程

8:30 - 9:00 Check in 報到

9:00 - 10:30  
DUO Universal Lightweight Formwork  
DUO多功能輕巧耐用模板

10:30 - 10:45  
DUO Q&A Session  
DUO 問題交流

10:45 - 11:00  
Tea Break  
茶敘

11:00 - 12:15  
PS100, the 10tons Bearing Capacity Shoring System  
PS100 10噸承載力支撐系統

12:15 - 12:30  
PS100 Q&A Session  
PS100 問題交流

12:30 - 13:30  
Lunch Time  
午餐時間

13:30 - 15:30  
Hands-on Demonstration  
操作與示範



報名系統:

<https://pse.is/UTGU5>



PS100

DUO

主辦單位: PERI 德國PERI公司 協辦單位: 臺大嚴慶齡工業研究中心