

## 新北市政府工務局 函

地址：220242新北市板橋區中山路1段161號5樓

承辦人：譚言丞

電話：(02)29603456 分機5801

傳真：(02)29678534

電子信箱：A14738@ntpc.gov.tw



受文者：中華民國全國建築師公會

發文日期：中華民國112年3月2日

發文字號：新北工建字第1120385509號

速別：普通件

密等及解密條件或保密期限：

附件：如說明（請至附件下載區([https://doc2-attach.ntpc.gov.tw/ntpc\\_sodatt/](https://doc2-attach.ntpc.gov.tw/ntpc_sodatt/))下載檔案，共有2個附件，驗證碼：000NWFREC）

主旨：為落實簡政便民政策，本局推動「變更使用執照、室內裝修」審查無紙化作業，敬請轉知所屬會員周知，請查照。

說明：

- 一、本局就變更使用執照及室內裝修審查無紙化系統業已建置完成，故自即日起開放測試變更使用執照、室內裝修、變更使用執照併室內裝修、簡易室內裝修等4項業務測試，本系統使用說明及應配合事項(附件一)，測試期間請有意願者，預先聯絡系統承辦人安排。
- 二、如於掛件時已上傳審查圖說者，得免附紙本圖說。
- 三、本階段僅審查圖說無紙化，相關用印之證明文件以紙本送件為主(附件一)。
- 四、為提升新北市變更使用執照及室內裝修審查流程無紙化成效，特舉辦旨揭之教育訓練，請相關建築專業人士撥冗與會，教育訓練時間及地點如下(附件二)：

(一)第一場：時間112年5月31日(星期三)上午10時。

1、訓練對象：建築師及相關從業人員。

2、地點：新北市政府5樓0507簡報室。

(二)第二場：時間112年5月31日(星期三)上午11時。

1、訓練對象：審查人員。

2、地點：新北市政府5樓0507簡報室。

(三)報名網址(QRCode詳附件二)：<https://reurl.cc/NqXdom>。

五、本局提供系統諮詢服務：

(一)LINE群組：<https://reurl.cc/90zblj>。

(二)電子郵件：[ntpc@sysonline.com.tw](mailto:ntpc@sysonline.com.tw)。

六、如有不明白之處或其他相關建議事項，歡迎電洽承辦科室或蒞臨服務櫃檯（請至新北市政府行政大樓東側5樓本局建照科櫃檯），承辦員當竭誠為您服務與說明。

正本：社團法人新北市建築師公會、中華民國全國建築師公會、新北市建築師公會(5樓室內裝修審查室)、中華民國室內設計裝修商業同業公會全國聯合會、新北市室內設計裝修商業同業公會

副本：

電 2083/0367 文  
交 換 章

# 新北市變使室裝審查無紙化作業平台教育訓練課程表

- (一) 目的地：為宣導變更使用執照、室內裝修(含簡裝)無紙化作業配合事項、新措施。
- (二) 時間：112年5月31日
- (三) 參訓人員：建築師、相關從業人員
- (四) 課程規劃：

## 第一場(地點：新北市政府 5樓 0507 簡報室)

時間	項目
9:50~10:00	報到
10:00~10:40	建造執照無紙化審查平台—申請人教育訓練 1. 建築執照申請書表電子化系統安裝 2. 配合無紙審照相關作業程序
10:40~10:50	綜合討論
10:50	賦歸

## 第二場(地點：新北市政府 5樓 0507 簡報室)

時間	項目
10:50~11:00	報到
11:00~11:40	建造執照無紙化審查平台—審查人員教育訓練 1. 審查人員操作系統教學
11:40~11:50	綜合討論
11:50	賦歸

- (五) 報名網址：





# 變使室裝無紙化改版

新北市政府工務局



# 目錄



送件程序



補正文件下載



核准後程序



副本無紙化

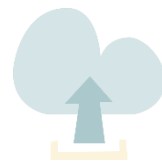

內政部行動自然人憑證綁定教學

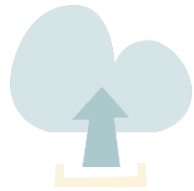

# 送件程序

# 送件程序：1. 安裝系統

新北市政府工務局  
Public Works Department, New Taipei City Government

400+

請輸入關鍵字

人本施工 優質服務 樂活新局  
以民為本的新思維 城市進步的永續動力

最新消息 關於我們 主題專區 服

目前位置：首頁 > 主題專區 > 建管服務專區

建管服務專區

- 申辦各項業務
- 建管便民服務資訊網
- 新北市政府建築執照申請書表電子化系統**
- BIM建築執照電腦輔助查核系統
- 建築物地籍套繪查詢
- 環境地質便民服務網
- 營建剩餘土石方資訊服務中心
- 行動工務局 - 社區建築師
- 全國建築管理資訊系統入口網
- 內政部營建署 - 營建法令
- 內政部營建署 - 老屋耐震安檢問答集
- 內政部營建署 - 公寓大廈管理Q&A彙編
- 新北市高氣離子鋼筋混凝土建築物查詢

新北市政府  
建築執照申請書表電子化系統

程式下載  
建築執照申請書表系統

使用手冊  
建築執照申請書表系統-使用手冊

新版完整版下載 (v88.0)

更新檔下載

教育訓練手冊

無紙審照使用手冊

# 送件程序：1. 安裝系統

新北市政府建築執照申請書表電子化系統

[首頁](#)

新北市政府  
建築執照申請書表電子化系統



## 程式下載

建築執照申請書表系統

新版完整版下載  
(V88.0)

更新檔下載

## 使用手冊

建築執照申請書表系統-使用手冊

教育訓練手冊

無紙審照使用手冊

## 無紙審照注意與配合事項

使用前請閱讀此文件



Arch2016C.msi



2016建築執照申請書表系統

# 送件程序：2. 登打申請書表

建築執照申請書表系統

系統設定(O) 系統更新(U) 相關憑證(X) 常見問題(Q) 離開(Z)

創新 透明 無紙審照 GO

## 建築申請書表及審議報告 無紙化系統

點選

### 建築執照申請

- 適用無紙化作業
- 適用原二維條碼有紙化作業

### 審議報告申請

- 適用都市設計審議, 坡審, 預審無紙化

程式版本：88.0.1.81

# 送件程序：2. 登打申請書表

1. 申請簡易室內裝修，請選擇「簡易室內裝修」
2. 申請變更使用，請選擇「變更使用」
3. 申請室內裝修，請選擇「室內裝修」

## 2. 輸入基本資料

案件管理

新增資料 修改資料 刪除資料 儲存 取消 複製資料 離開 案件匯出 案件匯入

新增案件 案件搜尋

所屬行政區域：新北市 主管機關：新北市政府工務局

案件類別：使用執照申請書

申報建築物名稱：(測試用)使照案

案件名稱：使照案

變更/展期次數：

公眾使用/非公眾使用  臨時建築

\*註：紅底白字之案件，表示書圖上傳到一半，可進入該案件後續

案件編號	縣市別	建築單位	案件類別	建築物名稱	案件名稱
1111028165701	新北市	新北市政府工務局	室內裝修申請	測試案件	室裝1+2)輔大
▶ 1111028110302	新北市	新北市政府工務局	使用執照申請書	(測試用)使照案	使照案
1111028105609	新北市	新北市政府工務局	使用執照申請書	(測試用)林口國中補使照案	林口國中補使
1111018092930	新北市	新北市政府工務局	室內裝修申請	中和區橋和段2筆地號店舖辦公室住宅新建工程	中和區橋和段
1111018092120	新北市	新北市政府工務局	使用執照申請書	1110809測試	1110809測試
1111018085201	新北市	新北市政府工務局	室內裝修申請	輔大附設醫院	室裝1+2)輔大
1111018085130	新北市	新北市政府工務局	使用執照申請書	1110809測試	1110809測試

# 送件程序：2. 登打申請書表 (簡裝)

1111229114535 - 選擇書表, 程式版本: 88.0.1.83

匯入原案件資料 預覽報表 列印報表 網路傳輸 書圖電子檔繳交 套繪電子檔繳交 離開 無紙審照作業

一般報表 縣市報表

即日起, 列印書表前, 請先按「網路傳輸」後列印, 確保異動序號最後一碼有英文代碼 (例如二維條碼)

2D REPORT: 二維條碼報表  
列印條碼設備  
雷射 噴墨

簡易室內裝修

G1-1: 建築物簡易室內裝修施工許可證申請  
G1-2: 建築物簡易室內裝修合格證明申請

請人部份為新增項目, 舊案件請務必填寫

建築師事務所或室內裝修名稱: 測試用建築師事務所  
【公司地址】: 新北市三重測試用南路84號6樓  
【開業證書或登記證書字號】: 北縣建開證字第080111號  
【有效期限】:  
【統一編號】:

室內裝修設計  
【建築師事務所或室內裝修名稱】: 測試用建築師事務所  
【公司地址】: 新北市三重測試用南路84號6樓  
【開業證書或登記證書字號】: 北縣建開證字第080111號  
【有效期限】:  
【統一編號】:

所有權人或使用人  
【姓名或法人名稱】: 測試用  
【法定負責人】: 郭測試用  
【出生年月日】: 民國年  
【國民身份證統一編號】: 86688725  
【電話】:  
【戶籍地址】: 臺北市中山區55

申請人  
【姓名或法人名稱】: 測試用  
【法定負責人】: 測試用  
【出生年月日】: 民國年  
【國民身份證統一編號】: 86688725  
【電話】: 0222971234  
【戶籍地址】: 臺北市中正區中山北路1段56巷2-2號100樓

建築師事務所或室內裝修名稱: 測試用建築師事務所  
【公司地址】: 新北市三重測試用南路84號6樓  
【開業證書或登記證書字號】: 北縣建開證字第080111號  
【有效期限】:  
【統一編號】:

室內裝修基本資料編輯

修改資料 儲存 取消 離開

建築師事務所或室內裝修名稱: 申請人 所有權人或使用人 室內裝修設計 室內裝修施工 圖說審查表、使用權同意書 審查人員

姓名或法人名稱: 測試用  
法定負責人: 測試用  
出生年月日:   
國民身份證統一編號: 86688725  
戶籍地址: 100-臺北市中正區 中山北路1段56巷2-2號100樓  
電話: 0222971234

因資料筆數過多時, 報表即時預覽會造成系統  
效能與響應變慢, 若資料超過10筆以上請自行重  
整報表。移動資料也勿過快, 以免發生錯誤

重製報表 放大 縮小 離開

報表顯示比例: [ ]

輸入基本資料

# 送件程序：2. 登打申請書表 (變使)

1111028110302 使照案 - 選擇書表。 程式版本：88.0.1.81

匯入原案件資料 預覽報表 列印報表 網路傳輸 書圖電子檔繳交 套繪電子檔繳交 離開 無紙審照作業

一般報表 | 縣市報表 |

即日起，列印書表前，請先按「網路傳輸」後列印，確保異動序號最後一碼有英文代碼（例如：1100413162558）

<input type="checkbox"/> A11-1: 建造執照申請書表	<input type="checkbox"/> B11-1: 建築工程開工申報書	<input type="checkbox"/> C11-1: 使用執照申請表
<input type="checkbox"/> A11-2: 起造人名冊(一)	<input type="checkbox"/> B11-2: 建築工程開工展期申報書	<input type="checkbox"/> C11-2: 起造人名冊(三)
<input type="checkbox"/> A11-2-2: 起造人名冊(二)	<input type="checkbox"/> B11-3: 承造人名冊	<input type="checkbox"/> C11-2-2: 起造人名冊(四)
<input type="checkbox"/> A11-3: 設計人名冊	<input type="checkbox"/> B11-4: 監造人名冊	<input type="checkbox"/> C12-1: 使用執照審查表
<input type="checkbox"/> A11-4: 建築物概要表	<input type="checkbox"/> B12-1: 變更起造人、承造人、監造人審查表	<input type="checkbox"/> C21-1: 變更使用執照申請書
<input type="checkbox"/> A11-5: 委託書(A)	<input type="checkbox"/> B13-1: 變更起造人申報書	<input type="checkbox"/> C21-2: 變更使用執照概要表
<input type="checkbox"/> A11-6: 建築物增建概要表	<input type="checkbox"/> B13-2: 變更起造人名冊(一)	<input type="checkbox"/> C21-3: 變更使用執照檢討項目簽證表
<input type="checkbox"/> A12-2: 地號表	<input type="checkbox"/> B13-2: 變更起造人名冊(二)	<input type="checkbox"/> C21-4: 申請人名冊(變更使用執照)
<input type="checkbox"/> A12-4: 土地使用權同意書	<input type="checkbox"/> B13-3: 變更承造人申報書	<input type="checkbox"/> C22-1: 變更使用執照審查表
<input type="checkbox"/> A12-4-2: 土地使用權同意書(二)	<input type="checkbox"/> B13-4: 變更承造人名冊	<input type="checkbox"/> C22-2: 變更使用執照竣工勘驗審查表
<input type="checkbox"/> A12-5: 使用共同壁協定書	<input type="checkbox"/> B13-5: 變更監造人申報書	<input type="checkbox"/> C22-3: 使用項目異動申請表(一式二分)
<input type="checkbox"/> A13-1: 建照執照及雜項執照(變更設計)審查表	<input type="checkbox"/> B13-6: 變更監造人名冊	<input type="checkbox"/> C22-4: 變更使用委託書
<input type="checkbox"/> A13-2: 建照執照及雜項執照規定項目審查表	<input type="checkbox"/> B21-1: 建築工程竣工展期申請書	<input type="checkbox"/> C22-5: 昇降設備
<input type="checkbox"/> A13-3: 使用道路申請書	<input type="checkbox"/> B21-2: 營造業承攬建築工程開/竣工查報表	<input type="checkbox"/> D11-1: 拆除執照申請書
<input type="checkbox"/> A13-10: 建造執照及雜項執照建築師簽證表	<input type="checkbox"/> B14-1: 施工勘驗	<input type="checkbox"/> D11-2: 申請人名冊(拆除執照)
<input type="checkbox"/> A21-1: 雜項執照申請書		<input type="checkbox"/> D13-1: 拆除執照審查表
<input type="checkbox"/> A21-4: 雜項工作物概要表		<input type="checkbox"/> 建築物結構與設計專業技師簽證報告
<input type="checkbox"/> A23-1: 山坡地雜項執照審查表		<input type="checkbox"/> 農舍管制註記清冊
<input type="checkbox"/> A31-1: 第一次變更設計申請書		<input type="checkbox"/> 農舍管制註記清冊(異動書)
<input type="checkbox"/> A31-4: 建築物變更設計概要表		
<input type="checkbox"/> A31-5: 雜項工作物變更設計概要表		
<input type="checkbox"/> A32-2: 變更設計地號表		

輸入基本資料

二維條碼

2D REPORT: 二維條碼報表  
列印條碼說明

雷射 噴墨

# 送件程序：2. 登打申請書表 (室裝)

1111229103530 1110809測試 - 選擇書表 · 程式版本：88.0.1.83









匯入原案件資料 預覽報表 列印報表 網路傳輸 書圖電子檔繳交 套繪電

一般報表 縣市報表

即日起，列印書表前，請先按「網路傳輸」後列印，確保異動二維條碼

2D REPORT:二維條碼報表  
列印條碼設備  
 雷射  噴墨

室內裝修

-  E1-1: 建築物室內裝修圖說審查表
-  E1-2: 建築物室內裝修圖說申請書
-  E1-3: 建築物使用權同意書
-  E1-4: 建築物室內裝修材料書(表)
-  E1-5: 建築物室內裝修簽證表
-  E1-6: 建築物室內裝修竣工查驗表
-  E1-7: 建築物室內裝修竣工查驗申請書
-  建築物室內裝修切結書
-  建築物室內裝修委託書

輸入基本資料

# 送件程序：3. 網路傳輸

點選

1111028110302 使照案 - 選擇書表。 程式版本：88.0.1.81

匯入原案件資料 預覽報表 列印報表 網路傳輸 書圖電子檔繳交 套繪電子檔繳交 離開 無紙審照作業

一般報表 | 縣市報表

即日起，列印書表前，請先按「網路傳輸」後列

<input type="checkbox"/> A11-1: 建造執照申請書表	<input type="checkbox"/> B11-1: 建築工程開工展期
<input type="checkbox"/> A11-2: 起造人名冊(一)	<input type="checkbox"/> B11-2: 建築工程開工展期
<input type="checkbox"/> A11-2-2: 起造人名冊(二)	<input type="checkbox"/> B11-3: 承造人名冊
<input type="checkbox"/> A11-3: 設計人名冊	<input type="checkbox"/> B11-4: 監造人名冊
<input type="checkbox"/> A11-4: 建築物概要表	<input type="checkbox"/> B12-1: 變更起造人、承造
<input type="checkbox"/> A11-5: 委託書(A)	<input type="checkbox"/> B13-1: 變更起造人申報書
<input type="checkbox"/> A11-6: 建築物增建概要表	<input type="checkbox"/> B13-2: 變更起造人名冊(
<input type="checkbox"/> A12-2: 地號表	<input type="checkbox"/> B13-2: 變更起造人名冊(
<input type="checkbox"/> A12-4: 土地使用權同意書	<input type="checkbox"/> B13-3: 變更承造人申報書
<input type="checkbox"/> A12-4-2: 土地使用權同意書(二)	<input type="checkbox"/> B13-4: 變更承造人名冊
<input type="checkbox"/> A12-5: 使用共同壁協定書	<input type="checkbox"/> B13-5: 變更監造人申報書
<input type="checkbox"/> A13-1: 建照執照及雜項執照(變更設計)審查表	<input type="checkbox"/> B13-6: 變更監造人名冊
<input type="checkbox"/> A13-2: 建照執照及雜項執照規定項目審查表	<input type="checkbox"/> B21-1: 建築工程竣工展期
<input type="checkbox"/> A13-3: 使用道路申請書	<input type="checkbox"/> B21-2: 營造業承擔建築工
<input type="checkbox"/> A13-10: 建造執照及雜項執照建築師簽證表	<input type="checkbox"/> B14-1: 施工動驗
<input type="checkbox"/> A21-1: 雜項執照申請書	
<input type="checkbox"/> A21-4: 雜項工作物概要表	
<input type="checkbox"/> A23-1: 山坡地雜項執照審查表	
<input type="checkbox"/> A31-1: 第一次變更設計申請書	
<input type="checkbox"/> A31-4: 建築物變更設計概要表	
<input type="checkbox"/> A31-5: 雜項工作物變更設計概要表	
<input type="checkbox"/> A32-2: 變更設計地號表	

建築執照申請書表系統(無紙審照版) 0413162558

建築物建築執照網路傳輸作業

列印

檔案上傳成功

上傳時間：中華民國 111 年 11 月 01 日  
起造人or公司名稱：測試用  
起造人身分證字號or統一編號：A127274738  
網路傳輸編號：1111028110302-00025  
上傳檔名：1111028110302-00025T.ZIP  
檔案大小：4,259 byte

注意事項：

- 切忌塗改申報書資料：  
1. 列印出來之申報書，若發現錯誤，不可直接於申報書上塗改資料，一經塗改將一律視為無效。  
2. 如果需要修改申報內容資料，請重新進入二維條碼申報系統進行修改，並重新列印申報書後，方可進行申報。
- 保持條碼完整與清晰：  
1. 請檢查申報書上之二維條碼是否完整、清晰，如有不清楚或污漬，應重新列印申報書。  
2. 申報書上之二維條碼不可畫線、蓋章、簽名，以免影響電腦讀取條碼資料。
- 將列印之相關申報書，併檢附相關文件、照片，洽縣市建築主管單位辦理申報。

二維條碼

2D REPORT: 二維條碼報表  
列印條碼設備

雷射  噴墨

# 送件程序：4. 取得一碼通

點選

1111028110302 使照案 - 選擇書表 · 程式版本：88.0.1.81

匯入原案件資料 預覽報表 列印報表 網路傳輸 書圖電子檔繳交 套繪電子檔繳交 離開 無紙審照

一般報表 縣市報表

即日起，列印書表前，請先按「網路傳輸」後列印，確保異動序號最後一碼有英文代碼（例：A11-1-1）

<input type="checkbox"/> A11-1: 建造執照申請書表	<input type="checkbox"/> B11-1: 建築工程開工申報書	<input type="checkbox"/> C11-1: 使用執照申請表
<input type="checkbox"/> A11-2: 起造人名冊(一)	<input type="checkbox"/> B11-2: 建築工程開工展期申報書	<input type="checkbox"/> C11-2: 起造人名冊(三)
<input type="checkbox"/> A11-2-2: 起造人名冊(二)	<input type="checkbox"/> B11-3: 承造人名冊	<input type="checkbox"/> C11-2-2: 起造人名冊(四)
<input type="checkbox"/> A11-3: 設計人名冊	<input type="checkbox"/> B11-4: 監造人名冊	<input type="checkbox"/> C12-1: 使用執照審查表
<input type="checkbox"/> A11-4: 建築物概要表	<input type="checkbox"/> B12-1: 變更起造人、承造人、監造人審查表	<input type="checkbox"/> C21-1: 變更使用執照申請書
<input type="checkbox"/> A11-5: 委託書(A)	<input type="checkbox"/> B13-1: 變更起造人申報書	<input type="checkbox"/> C21-2: 變更使用執照概要表
<input type="checkbox"/> A11-6: 建築物增建概要表	<input type="checkbox"/> B13-2: 變更起造人名冊(一)	<input type="checkbox"/> C21-3: 變更使用執照檢討項目簽證表
<input type="checkbox"/> A12-2: 地號表	<input type="checkbox"/> B13-2: 變更起造人名冊(二)	<input type="checkbox"/> C21-4: 申請人名冊 (變更使用執照)
<input type="checkbox"/> A12-4: 土地使用權同意書	<input type="checkbox"/> B13-3: 變更承造人申報書	<input type="checkbox"/> C22-1: 變更使用執照審查表
<input type="checkbox"/> A12-4-2: 土地使用權同意書(二)	<input type="checkbox"/> B13-4: 變更承造人名冊	<input type="checkbox"/> C22-2: 變更使用執照竣工勘驗審查表
<input type="checkbox"/> A12-5: 使用共同壁協定書	<input type="checkbox"/> B13-5: 變更監造人申報書	<input type="checkbox"/> C22-3: 使用項目異動申請表(一式二份)
<input type="checkbox"/> A13-1: 建照執照及雜項執照(變更設計)審查表	<input type="checkbox"/> B13-6: 變更監造人名冊	<input type="checkbox"/> C22-4: 變更使用委託書
<input type="checkbox"/> A13-2: 建照執照及雜項執照規定項目審查表	<input type="checkbox"/> B21-1: 建築工程竣工展期申請書	<input type="checkbox"/> C22-5: 昇降設備
<input type="checkbox"/> A13-3: 使用道路申請書	<input type="checkbox"/> B21-2: 營造業承攬建築工程開/竣工查報表	<input type="checkbox"/> D11-1: 拆除執照申請書
<input type="checkbox"/> A13-10: 建造執照及雜項執照建築師簽證表	<input type="checkbox"/> B14-1: 施工勘驗	<input type="checkbox"/> D11-2: 申請人名冊 (拆除執照)
<input type="checkbox"/> A21-1: 雜項執照申請書		<input type="checkbox"/> D13-1: 拆除執照審查表
<input type="checkbox"/> A21-4: 雜項工作物概要表		<input type="checkbox"/> 建築物結構與設計專業技師簽證報告
<input type="checkbox"/> A23-1: 山坡地雜項執照審查表		<input type="checkbox"/> 農舍管制註記清冊
<input type="checkbox"/> A31-1: 第二次變更設計申請書		<input type="checkbox"/> 農舍管制註記清冊 (異動書)
<input type="checkbox"/> A31-4: 建築物變更設計概要表		
<input type="checkbox"/> A31-5: 雜項工作物變更設計概要表		
<input type="checkbox"/> A32-2: 變更設計地號表		

# 送件程序：5. 選擇申請案件類別

選擇案件類別  
(可參考下一頁說明)



building-apply.publicwork.ntpc.gov.tw/docupload/pages/nplicMgri30/MTExMTAyODE2NTcwMQ%3D%3D

新北市無紙審照案件管理平台

### 案件資訊

一碼通	2846.8M	案件編號	1111028165701
申請案件類別	B01-使用執照	請務必輸入	送出
起造人	測試案件	地號	新北市泰山區0173-0000地號
設計人	盧星宏 建築師事務所	建物門牌	新北市泰山區龍學里學成路398號二樓(專有部分),新北市三峽區龍學

### 執行功能

列印自主檢查表   輸入加註事項 (\*尚未開放)   書圖上傳線上版/雲形圖製作   數位簽章縣上版   \*若已在申請書表系統完成書圖上傳，則不需執行數位簽章

# 送件程序：5. 選擇申請案件類別

案件類別	說明
A01-建造執照	
A02-建造變更設計	
A10-建照報備	
B01-使用執照	
B02-變更使用執照(書審)	申請純變更使用執照書審
B05-變更使用執照(竣工)	申請純變更使用執照竣工
B06-變更使用執照併室內裝修(書審)	申請變使併室裝書審 (含公家案)
B07-(公家案)變更使用執照併室內裝修(竣工)	申請公家案之變使併室裝竣工用
C01-雜項執照	
C02-雜項變更設計	
D01-拆除執照	
G01-(公家案/工務局收文)室內裝修/簡裝(書審)	申請公家案之室內裝修或簡裝用
G02-(公家案/工務局收文)室內裝修/簡裝(竣工)	申請公家案之室內裝修或簡裝用
G05-公會室裝(書審)	申請室內裝修書審(非公家案)
G06-公會室裝(竣工)	申請室內裝修竣工(非公家案)
G07-公會簡裝(書審)	申請簡易室內裝修書審 (非公家案)
G08-公會簡裝(竣工)	申請簡易室內裝修竣工 (非公家案)
G09-公會變使併室裝(竣工)	申請變使併室裝竣工 (非公家案)

**紅色字體案件，採自動掛號，只要「上傳申報資料」即完成掛號**

案件類別	說明
B02-變更使用執照(書審)	申請純變更使用執照書審
B05-變更使用執照(竣工)	申請純變更使用執照竣工
B06-變更使用執照併室內裝修(書審)	申請變使併室裝書審 (含公家案)
B07(公家案)變更使用執照併室內裝修(竣工)	申請公家案之變使併室裝竣工用
G01-(公家案/工務局收文)室內裝修/簡裝(書審)	申請公家案之室內裝修或簡裝用
G02-(公家案/工務局收文)室內裝修/簡裝(竣工)	申請公家案之室內裝修或簡裝用
G05-公會室裝(書審)	申請室內裝修書審(非公家案)
G06-公會室裝(書審)	申請室內裝修竣工(非公家案)
G07-公會簡裝(書審)	申請簡易室內裝修書審 (非公家案)
G08-公會簡裝(竣工)	申請簡易室內裝修竣工 (非公家案)
G09-公會變使併室裝(竣工)	申請變使併室裝竣工 (非公家案)

# 送件程序：6. 填寫原領執照

新北市政府無紙審照案件管理平台

## 案件資訊

一碼通 112010451747E 案件編號 1120104153734  
申請案件類別 G07-公會廳裝(書審) (請務必輸入) 送出  
申請人 所有權人  
設計廠商 施工廠商  
裝修地址

## 執行功能

1. 併案設定 2. 申請書件上傳 3. 書圖管理 4. 新北市室內裝修書表製作/列印 5. 上傳申報資料 6. 列印上傳成功單 列印施工許可證

新北市政府無紙審照案件管理平台

功能別：系統首頁 / 併案管理作業

## 案件資訊

一碼通 112010451747E 案件編號 1120104153734  
申請案件類別 公會廳裝(書審)  
申請人 所有權人  
設計廠商 施工廠商  
裝修地址

## 併案管理

新增資料

序號	案件編號	案件種類	原領執照	功能
1	1120104153734	公會廳裝(書審)		修改 加註事項

## 資料編輯

案件編號： 1120104153734  
申請案件種類： G07-公會廳裝(書審)  
原領執照： 請輸入執照年度 - 請輸入執照號碼 取得執照資料  
送出資料 取消編輯

點選後，輸入原領執照

點選併案設定

# 送件程序：7. 申請書件上傳 (目前尚未強制實施)

請點選

新北市政府無紙審照案件管理平台

5

### 案件資訊

一碼通	112010451747E	案件編號	1120104153734
申請案件類別	公會簡裝(書審)		
申請人	測試用	所有權人	測試用
設計廠商	測試用建築師事務所	施工廠商	測試用室內裝修設計股份有限公司
裝修地址	(237)新北市三峽區大學路200巷50號及新北市三峽區大學路200巷51號		
掛號號碼	112-A000001-0	無紙化最新進度	收文掛號

6

### 執行功能

1. 併案設定 2. 申請書件上傳 3. 書圖管理 4. 新北市室內裝修書表製作/列印 5. 上傳申報資料 6. 列印上傳成功單

# 送件程序：7. 申請書件上傳 (目前尚未強制實施)

2. 點選上傳，後至書圖管理簽章

1. 請先選擇檔案

功能列：系統首頁 / 書圖管理

### 案件資訊

案件編號	1120104153734	一碼通	112010451747E
申請人	測試用	所有權人	測試用
設計廠商	測試用建築師事務所	施工廠商	測試用室內裝修設計股份有限公司
裝修地址	(237)新北市三峽區大學路200巷50號及新北市三峽區大學路200巷51號		

### 上傳作業

操作說明：  
1. 文件檔案格式限制使用 PDF 檔  
2. 選取要上傳的檔案，選取完畢後，點選 **上傳檔案**  
3. 上傳成功後，請至書圖管理簽章

**上傳檔案**

重新編號	文件名稱	營業室內裝修許可申請檢附	營業室內裝修竣工申請檢附	室內裝修許可申請檢附	室內裝修竣工申請檢附	變更使用檢附	檔案上傳
401	裝修施工許可簽章合格申報表	Y					選擇檔案 未選擇任何檔案
402	使用執照	Y					選擇檔案 未選擇任何檔案
403	使用執照竣工圖章(申請證明及建築師親視查證章)	Y					選擇檔案 未選擇任何檔案
404	特種建築物、合法建築物、其他	Y					選擇檔案 未選擇任何檔案
405	執管人員名單	Y					選擇檔案 未選擇任何檔案
406	現況索引圖章及現況相片	Y					選擇檔案 未選擇任何檔案
407	營業設備說明書	Y					選擇檔案 未選擇任何檔案
408	營業設備切結書	Y					選擇檔案 未選擇任何檔案
409	無涉及原認可防火避難綜合檢時報告書或建築物防火避難性能設計圖章說明	Y					選擇檔案 未選擇任何檔案
410	原認可之防火避難綜合檢時報告書或建築物防火避難性能設計圖章說明	Y					選擇檔案 未選擇任何檔案

# 送件程序：7. 申請書件上傳 (目前尚未強制實施)

紅字表單，若有上傳者，則可免附紙本，但請配合數位簽章其餘表單，除上傳外，還須檢附紙本

章節編號	文件名稱	章節編號	文件名稱
401	簡裝施工許可簽章合格申報表	410	原認可之防火避難綜合檢討報告書或建築物防火避難性能計畫書說明
402	使用執照	412	建築物室內裝修竣工審查表
403	使用執照竣工圖	413	掛號預審表(依序排列)
404	特種建築物、合法建築物	414	新北市室內裝修施工許可證
405	送審人員名單	415	相關事項說明書或切結書 變更紀錄切結書
406	現況索引圖面及現況相片	416	新北市建築物室內裝修審查合格證明申請書
407	燃氣設備說明書	417	新北市建築物室內裝修審查人員竣工查驗簽證檢查表
408	燃氣設備切結書	418	新北市建築物室內裝修檢討項目審查表
409	無涉及原認可防火避難綜合檢討報告書或建築物防火避難性能設計書說明	419	建築物室內裝修竣工材料書

# 送件程序：7. 申請書件上傳 (目前尚未強制實施)

紅字表單，若有上傳者，則可免附紙本，但請配合數位簽章其餘表單，除上傳外，還須檢附紙本

章節編號	文件名稱	章節編號	文件名稱
420	建築物室內裝修材料計算表	429	建築師開業證書影本
421	建築物綠建材設計評估總表	430	審查人員證書及本縣室內裝修審查機構核發之審查人員派任證書影本
422	相關材料證明文件	431	室內裝修送件審圖手續人員名單
423	建築物室內裝修採用防火塗料施工過程紀錄表	432	違建項目簽證表暨違建相片
424	室內裝修施工證明書	433	原使用執照影本或存根聯影本
425	室內裝修施工業者及人員聘任切結書	434	門牌整編證明
426	室內裝修從業者證明文件	435	建築物使用權同意書
427	平行分會稿	436	建物登記謄本、建物測量成果圖
428	消防設備師或消防安全設備設計監造暫行人員證明文件及圖說	437	建築師安全鑑定書及結構計算書

# 送件程序：7. 申請書件上傳 (目前尚未強制實施)

紅字表單，若有上傳者，則可免附紙本，但請配合數位簽章其餘表單，除上傳外，還須檢附紙本

章節編號	文件名稱	章節編號	文件名稱
438	公寓大廈規約	448	建築物室內裝修竣工審查表
439	竣工照片及示意圖	449	竣工抽查表暨相片
441	變更使用執照審查表	450	掛號預審表
442	變更使用執照竣工勘驗審查表	451	歷次退件函
443	變更使用執照申請書	452	書面審查核准函
444	變更使用執照頁討項目簽證表	453	併案修改竣工圖說明書暨圖說
445	變更使用執照概要表	454	變更紀錄切結書 相關事項說明書或切結書
446	建築物室內裝修圖說申報表	455	土地使用分區證明
447	建築物室內裝修圖說審查表	456	變更使用書面審查核准函

# 送件程序：7. 申請書件上傳 (目前尚未強制實施)

紅字表單，若有上傳者，則可免附紙本，但請配合數位簽章其餘表單，除上傳外，還須檢附紙本

章節編號	文件名稱	章節編號	文件名稱
457	變更使用工程完竣報告表	466	經認證之室內裝修竣工材料合格證明
458	變更使用說明書	467	建築物綠建材設計評估總表
459	建築物室內裝修圖說申請書	468	施工證明
460	建築物室內裝修簽證表	469	室內裝修竣工查驗合格證明
461	建築物室內裝修查核圖說合格證明書	470	建築物室內裝修施工業登記證或營造業登記證書
462	室內裝修專業設計人員資格證明書影本	471	建築物室內裝修專業施工人員資格證明書影本
463	建築物室內裝修竣工查驗申請書	472	室內裝修施工業者及人員聘任切結書
464	建築物室內裝修竣工查驗表	473	建築物分(併)戶核備申請書
465	建築物室內裝修竣工材料書暨計算書	474	建築物分(併)戶同意書

# 送件程序：7. 申請書件上傳 (目前尚未強制實施)

紅字表單，若有上傳者，則可免附紙本，但請配合數位簽章其餘表單，除上傳外，還須檢附紙本

章節編號	文件名稱	章節編號	文件名稱
475	平行分會稿	484	門牌整編證明
476	消防審查許可文件、目的事業機關核准文件	485	建築物使用權同意書
477	變更使用執照申請案查核專用下水道廢(污)水量列管紀錄申請書	486	建物登記謄本、建物測量成果圖
478	委託書	487	土地登記謄本、地籍圖謄本
479	建築師開業證書影本	488	建築師安全鑑定書及結構計算書
480	申請建築執照送件審圖手續人員名單	489	公寓大廈規約
481	違建項目簽證表	490	竣工照片及示意圖
482	違建相片		
483	原使用執照影本或存根聯影本及歷屆變更相關執照存根或公文		

# 送件程序：8. 上傳圖說

請點選

新北市政府無紙審照案件管理平台

### 案件資訊

一碼通	112010451747E	案件編號	1120104153734
申請案件類別	公會簡裝(書審)		
申請人	測試用	所有權人	測試用
設計廠商	測試用建築師事務所	施工廠商	測試用室內裝修設計股份有限公司
裝修地址	(237)新北市三峽區大學路200巷50號及新北市三峽區大學路200巷51號		
掛號號碼	112-A000001-00	無紙化最新進度	收文掛號

### 執行功能

1. 併案設定   2. 申請書件上傳   3. 書圖管理   4. 新北市室內裝修書表製作/列印   5. 上傳申報資料   6. 列印上傳成功單

書圖管理作業

功能列：系統首頁 / 書圖管理作業

### 案件資訊

案件編號	1111102134811	一碼通	111110246742J
起造人	測試用	地號	新北市中和區灰7段96地號 等 7筆 詳地號表
設計人		建物門牌	新北市林口區民治路25號

### 上傳作業

操作說明：

- 圖檔檔案格式限制使用 PDF檔。
- 圖說命名方式請參照 [圖說命名方式](#)，文件命名方式請參照 [文件命名方式](#)
- 選取要上傳的檔案（可複選），選取完畢後，點擊**檔案上傳**
- 若要調整檔案順序，可以滑鼠上下拖曳後重新排序，排序後需按下**儲存排序**
- 點擊圖名，即可檢視原圖，於檢視畫面中，可標記修改位置，以製作蓋形圖。若要修改或删除蓋形圖時，請點擊蓋形圖符號
- 所有作業完成後，點擊數位簽章按鈕進行簽章

上傳檔案：

刪除	序號	圖名	類別	圖號	圖文尺寸	蓋形圖	數位簽章狀態	上傳日期
✖	1	申請書電子檔	申請書	D3-001	A4		待簽章	111/11/02
✖	2	A平面圖(測試)	平面圖、平面詳圖	A103	A1	有	待簽章	111/11/02
✖	3	地質鑽探成果報告書	立面圖、剖立面圖	A202	A1		待簽章	111/11/02
✖	4	結構計算書(測試)	總剖面圖、剖面詳圖	A302	A1	有	待簽章	111/11/02
✖	5	剖面圖複製(測試)	樓梯、昇降梯詳圖	A402	A1	有	待簽章	111/11/02

匯入檔案

# 送件程序：8. 上傳圖說

書圖管理作業

功能列：系統首頁 / 書圖管理作業

## 案件資訊

案件編號	1111102134811	一碼通	111110246742J
起造人	測試用	地號	新北市中和區灰7段96地號等7筆 詳地號表
設計人		建物門牌	新北市林口區民治路25號

## 上傳作業

操作說明：

- 圖檔檔案格式限制使用 PDF檔。
- 圖說命名方式請參照 **圖說命名方式**，文件命名方式請參照 **文件命名方式**
- 選取要上傳的檔案（可複選），選取完畢後，點擊**檔案上傳**
- 若要調整檔案順序，可以滑鼠上下拖曳後重新排序，排序後需按下**儲存排序**
- 點擊圖名，即可檢視原圖，於檢視畫面中，可標記修改位置，以製作雲形圖。若要修改或刪除雲形圖時，請點擊雲形圖符號
- 所有作業完成後，點擊數位簽章按鈕進行簽章

上傳檔案： 未選擇任何檔案

**上傳完畢後，請點選  
數位簽章**

刪除	序號	圖名	類別	圖號	圖文尺寸	雲形圖	數位簽章狀態	上傳日期
✖	1	申請書電子檔	申請書	D3-001	A4		待簽署	111/11/02
✖	2	A平面圖(測試)	平面圖、平面詳圖	A103	A1	有	待簽署	111/11/02
✖	3	地質鑽探成果報告書	立面圖、剖立面圖	A202	A1		待簽署	111/11/02
✖	4	結構計算書(測試)	總剖面圖、剖面詳圖	A302	A1	有	待簽署	111/11/02
✖	5	剖面圖複製(測試)	樓梯、昇降梯詳圖	A402	A1	有	待簽署	111/11/02

若尚未綁定行動化自然人憑證請跳至44頁教學

# 送件程序：8. 上傳圖說

請勾選簽章圖說後，點選「行動憑證簽章」或「IC卡簽章」

數位簽章作業

案件編號	1120104153734	一碼通	112010451747E
申請人		所有權人	
設計廠商		施工廠商	
裝修地址			

[全選](#) [清除](#) [行動憑證簽章](#) [IC卡簽章](#) [返回書圖管理作業](#)

簽章狀態	圖號	圖名	類別: <input type="text" value="不分類"/>
待簽章	<input type="checkbox"/> A1-002	位置圖2	
待簽章	<input type="checkbox"/> A1-003	位置圖3	
待簽章	<input type="checkbox"/> A1-004	平面圖(新增)	

# 送件程序：8. 上傳圖說 (行動憑證)

填寫完畢後，送出

全選 清除 行動憑證簽章 IC卡簽章 返回書圖管理作業

狀態	圖號	圖名
章	<input checked="" type="checkbox"/> A104	

行動憑證簽章

身分證 此欄位為必填

簽章人姓名 此欄位為必填

裝置名稱 請輸入欲推播之裝置名稱  
如未輸入裝置名稱，將推播至所有裝置

關閉 送出

# 送件程序：8. 上傳圖說 (行動憑證)

以下為手機畫面

請於時間內，至  
手機完成確認

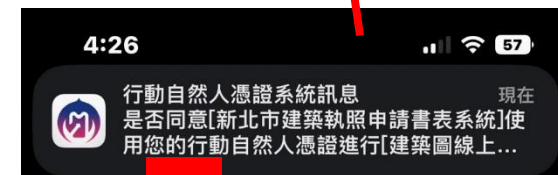

若尚未綁定行動化自然人憑證請跳至44頁教學

# 送件程序：8. 上傳圖說 (IC卡)

數位簽章作業

案件編號	1111227153640	一碼通	111122751249M
起造人	snail	地號	新北市汐止區十三分段4151 - 1251地號
設計人	snail	建物門牌	

憑證簽章

**填寫密碼後數位簽章**

電腦環境下載設定

IC卡功能檢測	HICOS元件下載	跨平臺網頁元件下載
檢視目前已安裝版本及IC卡自我檢測	下載	下載

初次使用憑證登入，請務必安裝最新版本HICOS元件(2.1.9.6以上之版本)與跨平臺網頁元件方能完整支援自然人憑證之讀取及使用

待簽章

IC卡密碼  此欄位為必填

關閉 數位簽章

# 送件程序：8. 上傳圖說

功能列： [系統首頁](#) / [書圖管理作業](#)

## 案件資訊

案件編號	1111227153640	一碼通	111122751249M
起造人	snail	地號	新北市汐止區十三分段4151 - 1251地號
設計人	snail	建物門牌	

## 上傳作業

操作說明：

1. 圖檔檔案格式限制使用 **PDF**檔。
2. 圖說命名方式請參照 **圖說命名方式**
3. 選取要上傳的檔案 (**可複選**)，選取完畢後，點擊**檔案上傳**
4. 若要調整檔案順序，可以滑鼠上下拖曳後重新排序，排序後需按下**儲存排序**
5. 點擊圖名，即可檢視原圖，於檢視畫面中，可標記修改位置，以製作雲形圖。若要修改或刪除雲形圖時，請點擊雲形圖符號
6. 所有作業完成後，點擊數位簽章按鈕進行簽章

上傳檔案：

刪除	序號	圖名	類別	圖號	圖文尺寸	雲形圖	數位簽章狀態	上傳日期
	1	1	平面圖、平面詳圖	A104	A1		已簽署	111/12/27

簽章完畢後，此處會顯示「已簽署」

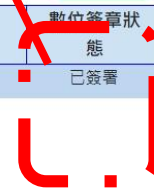

# 送件程序：9. 填寫審查表 (非簡裝案件請跳至34頁)

點選4. 新北市室內裝修書表製作

新北市政府無紙審照案件管理平台

案件資訊			
一碼通	112010451747E	案件編號	1120104153734
申請案件類別	<input type="text" value="G07-公會簡裝(書審)"/> (請務必輸入) <input type="button" value="送出"/>	所有權人	測試用
申請人	測試用	施工廠商	測試用室內裝修設計股份有限公司
設計廠商	測試用建築師事務所		
裝修地址	(237)新北市三峽區大學路200巷50號及新北市三峽區大學路200巷51號		

執行功能					
<input type="button" value="1. 併案設定"/>	<input type="button" value="2. 申請書件上傳"/>	<input type="button" value="3. 書圖管理"/>	<input type="button" value="4. 新北市室內裝修書表製作/列印"/>	<input type="button" value="5. 上傳申報資料"/>	<input type="button" value="6. 列印上傳成功單"/>

# 送件程序：9. 填寫審查表 (非簡裝案件請跳至34頁)

請選擇適用表單，若6層以上請填寫1跟5，若6層以下請填寫3  
請點選後，選擇編輯進行編輯(僅會顯示目前可編輯欄位)，若要  
看整份，請點選列印查看

## 室內裝修報表管理

案件編號	1120104153734	一碼通	112010451747E
申請人	測試用	所有權人	測試用
設計廠商	測試用建築師事務所	施工廠商	測試用室內裝修設計股份有限公司
裝修地址	(237)新北市三峽區大學路200巷50號及新北市三峽區大學路200巷51號		

\* 按鈕為綠色時，表示該報表已有資料

1. 新北市供公眾使用建築物(6層以上之住宅、集合住宅)  
簡易室內裝修施工許可簽章合格申報表

3. 新北市建築物簡易室內裝修施工許可行政項目審核表

5. 新北市供公眾使用建築物(6層以上之住宅、集合住宅)  
簡易室內裝修施工許可證申請書

# 送件程序：9. 填寫審查表 (非簡裝案件請跳至34頁)

表單內有簽名部分，請點選手機簽名

### 室內裝修報表管理

案件編號	1120104153734	一碼通	112010451747E
申請人	測試用	所有權人	測試用
設計廠商	測試用建築師事務所	施工廠商	測試用室內裝修設計股份有限公司
裝修地址	(237)新北市三峽區大學路200巷50號及新北市三峽區大學路200巷51號		

\* 按鈕為綠色時，表示該報表已有資料

[返回選單](#)

裝修地址： 新北市三峽區大學路200巷50號及新北市三峽區大學路200巷51號

簽證人員確認事項

是否涉及先行動工：有(先行動工項目 天花板 分間牆 隔屏 內部牆面裝修) 無

簽名：[使用手機簽名](#) 請點擊「[用手机簽名](#)」

### 審查事項

一、審查許可條件

審查結果：

- 本案裝修申請範圍用途為供公眾使用建築物（6層樓以上）住宅、集合住宅。
- 本案裝修申請範圍用途為供公眾使用建築物（6層樓以上）住宅、集合住宅之共用部分。

二、室內裝修從業者資格

審查結果：

- 本案室內裝修設計、施工係由依法登記之室內裝修從業者辦理，並經當事人簽章。
- 本案室內裝修設計或施工業者未經內政部登記，應依建築法有關規定另案處理。

三、分間牆變更

審查結果：

免審查：

# 送件程序：9. 填寫審查表 (非簡裝案件請跳至34頁)

請使用手機掃描QR  
碼進行簽名及自拍

試用建築師事務所 施工廠商 測試用室內裝修設計股份有限

(237)新北市三峽區大學路200巷50號及新北市三峽區大學路200巷51號

\* 按鈕為綠色時，表示該報表已有資料

返回選單

請以手機讀取QRCode



於手機上完成簽名請，請點擊「關閉」後，稍候數秒後，即可完成簽名作業

關閉

本裝修申請範圍用途為供公眾使用建築物（6層樓以上）住宅、業戶住宅之共用部分。

# 送件程序：10. 上傳申報資料

上述部分完成後，  
請點選「上傳申報  
資料」

新北市政府無紙審照案件管理平台

案件資訊			
一碼通	112010451747E	案件編號	1120104153734
申請案件類別	<input type="text" value="G07-公會簡裝(書審)"/> (請務必輸入) <input type="button" value="送出"/>		
申請人	測試用	所有權人	測試用
設計廠商	測試用建築師事務所	施工廠商	測試用室內裝修設計股份有限公司
裝修地址	(237)新北市三峽區大學路200巷50號及新北市三峽區大學路200巷51號		

執行功能

1. 併案設定   2. 申請書件上傳   3. 書圖管理   4. 新北市室內裝修書表製作/列印   **5. 上傳申報資料**   6. 列印上傳成功單

# 送件程序：10. 上傳申報資料

自動掛號案件，會顯示掛號號碼，請自行截圖前往公會繳費及審查  
審查時間公會排定後，會以工務局官方LINE通知，請先加入及綁定

新北市政府無紙審照案件管理平台

### 案件資訊

一碼通	112010451747E	案件編號	1120104153734
申請案件類別	公會簡裝(書審)		
申請人	測試用	所有權人	測試用
設計廠商	測試用建築師事務所	施工廠商	測試用室內裝修設計股份有限公司
裝修地址	(237)新北市二峽區大學路200巷50號及新北市二峽區大學路200巷51號		
掛號號碼	112-A000001-00	無紙化最新進度	收文掛號

### 執行功能

1. 併案設定
2. 申請書件上傳
3. 書圖管理
4. 新北市室內裝修書表製作/列印
5. 上傳申報資料
6. 列印上傳成功單



- 1.除公會室裝採用自動掛號外，其餘案件請列印自主檢查表掛號。
- 2.審查時間由工務局官方LINE通知ID：@dhg7249i，請提前加入及綁定。

# 送件程序：10. 上傳申報資料

非自動掛號案件，請點選「列印自主檢查表」後將資料紙本列印，送至工務局掛號

新北市政府無紙審照案件管理平台

## 案件資訊

一碼通	111122751249M	案件編號	1111227153640
申請案件類別	A10-建照報備	(請務必輸入)	<a href="#">送出</a>
建造人	snail	地號	新北市汐止區十三分段4151 - 1251地號
設計人	snail	建物門牌	

## 執行功能

1. 輸入報備申請書
2. 輸入加註事項
3. 書圖管理
4. 上傳申報資料
5. 列印上傳成功單
6. 列印自主檢查表

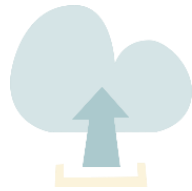

補正文件下載

# 補正文件下載

點選

1111028110302 使照案 - 選擇書表 · 程式版本 : 88.0.1.81

匯入原案件資料 預覽報表 列印報表 網路傳輸 書圖電子檔繳交 套繪電子檔繳交 離開 無紙審照

一般報表 縣市報表

即日起，列印書表前，請先按「網路傳輸」後列印，確保異動序號最後一碼有英文代碼（例：A11-1-1）

<input type="checkbox"/> A11-1: 建造執照申請書表	<input type="checkbox"/> B11-1: 建築工程開工申報書	<input type="checkbox"/> C11-1: 使用執照申請書表
<input type="checkbox"/> A11-2: 起造人名冊(一)	<input type="checkbox"/> B11-2: 建築工程開工展期申報書	<input type="checkbox"/> C11-2: 起造人名冊(三)
<input type="checkbox"/> A11-2-2: 起造人名冊(二)	<input type="checkbox"/> B11-3: 承造人名冊	<input type="checkbox"/> C11-2-2: 起造人名冊(四)
<input type="checkbox"/> A11-3: 設計人名冊	<input type="checkbox"/> B11-4: 監造人名冊	<input type="checkbox"/> C12-1: 使用執照審查表
<input type="checkbox"/> A11-4: 建築物概要表	<input type="checkbox"/> B12-1: 變更起造人、承造人、監造人審查表	<input type="checkbox"/> C21-1: 變更使用執照申請書
<input type="checkbox"/> A11-5: 委託書(A)	<input type="checkbox"/> B13-1: 變更起造人申報書	<input type="checkbox"/> C21-2: 變更使用執照概要表
<input type="checkbox"/> A11-6: 建築物增建概要表	<input type="checkbox"/> B13-2: 變更起造人名冊(一)	<input type="checkbox"/> C21-3: 變更使用執照檢討項目簽證表
<input type="checkbox"/> A12-2: 地號表	<input type="checkbox"/> B13-2: 變更起造人名冊(二)	<input type="checkbox"/> C21-4: 申請人名冊 (變更使用執照)
<input type="checkbox"/> A12-4: 土地使用權同意書	<input type="checkbox"/> B13-3: 變更承造人申報書	<input type="checkbox"/> C22-1: 變更使用執照審查表
<input type="checkbox"/> A12-4-2: 土地使用權同意書(二)	<input type="checkbox"/> B13-4: 變更承造人名冊	<input type="checkbox"/> C22-2: 變更使用執照竣工勘驗審查表
<input type="checkbox"/> A12-5: 使用共同壁協定書	<input type="checkbox"/> B13-5: 變更監造人申報書	<input type="checkbox"/> C22-3: 使用項目更動申請表(一式二份)
<input type="checkbox"/> A13-1: 建照執照及雜項執照(變更設計)審查表	<input type="checkbox"/> B13-6: 變更監造人名冊	<input type="checkbox"/> C22-4: 變更使用委託書
<input type="checkbox"/> A13-2: 建照執照及雜項執照規定項目審查表	<input type="checkbox"/> B21-1: 建築工程竣工展期申請書	<input type="checkbox"/> C22-5: 昇降設備
<input type="checkbox"/> A13-3: 使用道路申請書	<input type="checkbox"/> B21-2: 營造業承攬建築工程開/竣工查報表	<input type="checkbox"/> D11-1: 拆除執照申請書
<input type="checkbox"/> A13-10: 建造執照及雜項執照建築師簽證表	<input type="checkbox"/> B14-1: 施工勘驗	<input type="checkbox"/> D11-2: 申請人名冊 (拆除執照)
<input type="checkbox"/> A21-1: 雜項執照申請書		<input type="checkbox"/> D13-1: 拆除執照審查表
<input type="checkbox"/> A21-4: 雜項工作物概要表		<input type="checkbox"/> 建築物結構與設計專業技師簽證報告
<input type="checkbox"/> A23-1: 山坡地雜項執照審查表		<input type="checkbox"/> 農舍管制註記清冊
<input type="checkbox"/> A31-1: 第二次變更設計申請書		<input type="checkbox"/> 農舍管制註記清冊 (異動書)
<input type="checkbox"/> A31-4: 建築物變更設計概要表		
<input type="checkbox"/> A31-5: 雜項工作物變更設計概要表		
<input type="checkbox"/> A32-2: 變更設計地號表		

# 補正文件下載

點選

新北市政府無紙審照案件管理平台

## 案件資訊

一碼通	1120201	案件編號	
申請案件類別			
申請人		所有權人	
設計廠商		施工廠商	
裝修地址	(249)新北F		
掛號號碼	112-E020001-00	無紙化最新進度	排定書審複審

## 執行功能

1. 併案設定

2. 申請書件上傳

3. 書圖管理

4. 上傳申報資料

5. 列印上傳成功單

6. 列印自主檢查表

電子審查圖說



1. 除公會室裝採用自動掛號外，其餘案件請列印自主檢查表掛號。
2. 審查時間由工務局官方LINE通知ID：@dhg7249i，請提前加入及綁定。



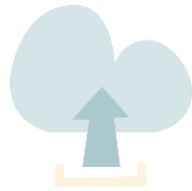

# 核准後程序

# 核准後程序

■ 點選「電子審查圖說」可下載核准圖說

新北市政府工務局  
申請案件核發流程管制系統

### 電子圖檔下載

下載無紙化審查-核准圖說證明書

圖名	下載
面積計算表	下載
地籍、地籍套繪及現況圖	下載
地面層綠化面積計算	下載
A棟地下二層、B棟地下三層平面圖	下載
A棟地下一層、B棟地下二層平面圖	下載
A棟一層、B棟地下一層平面圖	下載
一層面積計算圖	下載
一層次層平面圖	下載
A棟二層、B棟一層平面圖	下載
A棟三層、B棟二層平面圖	下載
A棟四至十二層、B棟三至十二層平面圖	下載
A棟十三至十四層、B棟屋突一層平面圖	下載
A棟屋突層、B棟屋突二至三層平面圖	下載

下載所有檔案

# 核准後程序

- 已核准建築圖電子檔將印有「本圖說業經設計建築師或專業工業技師簽證負責在案」之浮水印檔案供送件審查(將核准圖說放置圖袋)

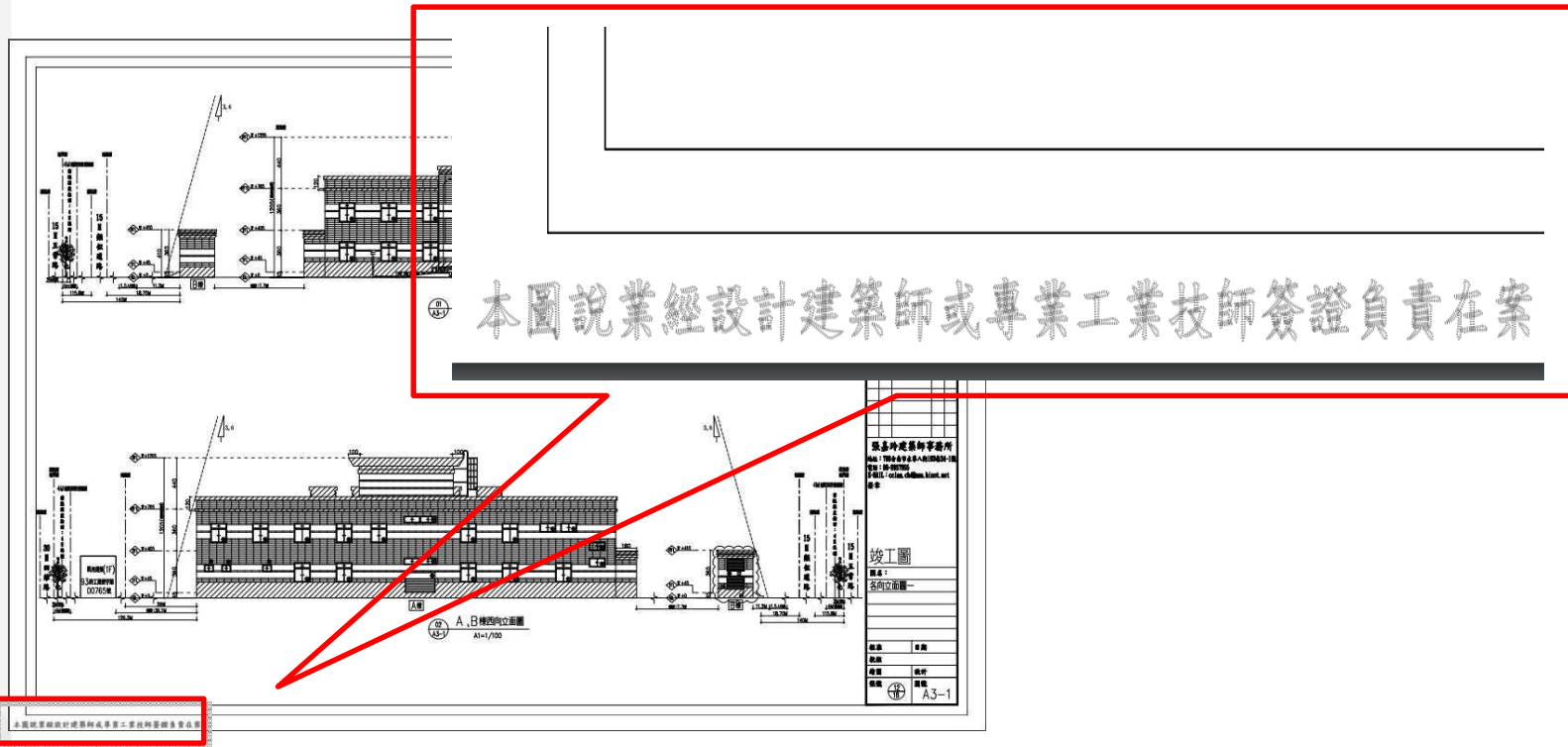

# 核准後程序

■ 下載核准圖同時一併下載「核准圖聲明書」



## 下載無紙化審查-核准圖聲明書



### 電子圖檔下載

下載無紙化審查-核准圖說明書 列印核准圖說冊

圖名	下載
面積計算表	下載
位置、地籍登錄及現況	下載
地面層綠化面積計算	下載
A棟地下二層、B棟地	下載

### 參考範例「無紙化審查-核准圖聲明書」

本案業經新北市建造執照無紙化審查平台核准，茲聲明如下：

1. 本案之核准圖說皆至「新北市政府工務局申請案件核發流程管制系統」下載。
2. 檢送核准圖說皆與「新北市政府工務局申請案件核發流程管制系統」內容相符。
3. 檢附核准圖說皆與「新北市政府工務局申請案件核發流程管制系統」數量相符。

設計人：

(簽章)

■本欄由填寫事務所名稱及簽章

■簽名+蓋章

# 核准後程序

■ 下載核准圖同時一併下載「核准清冊」

## 列印核准圖清冊



### 電子圖檔下載

下載無紙化審查-核准圖說明書 列印核准圖清冊

圖名	下載
面積計算表	下載
位置、地籍套繪及現況	下載

異動序號：10806211

第1頁 共2頁

列印日期：中華民國 108年11月07日

### 新北市政府 核准圖說下載清冊

【建築物名稱】：(變1)合登建設新北市泰山區同榮段864等3筆地號					
【起造人】：合登建設股份有限公司(負責人：林煥祥)					
【姓名】：(02)8531-5966					
【電話】：新北市五股區成泰路一段2號7樓					
【住址】：新北市五股區成泰路一段2號7樓					
【通訊處】：新北市五股區成泰路一段2號7樓					
【建築地址】					
【所屬行政區】：新北市泰山區		【郵遞區號】：243			
【地號】：新北市泰山區同榮段0864地號		【住址】：			
【設計人】					
【姓名】：張康一		【事務所名稱】：閩康聯合建築師事務所			
【承造人】					
【負責人】：張勝發		【營造廠名稱】：洛城營造有限公司			
數位簽章人員/機構					
1	張康一				
序號	圖名	圖號	檔名	簽章人員	備註
0001	面積計算表	A101	A101.pdf	張康一	
0002	位置、地籍套繪及現況圖	A102	A102.pdf	張康一	
0003	地面層綠化面積計算	A104	A104.pdf	張康一	
0004	A棟地下二層、B棟地下三層平面圖	A201	A201.pdf	張康一	

# 核准後程序：交付文件

## 1. 核准圖說

原卷宗1份

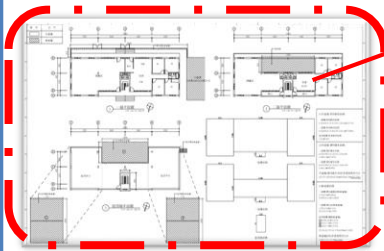

## 2. 核准圖說聲明書

【申請類別】無紙化審查-核准圖說聲明書

本業業經新北市建造執照無紙化審查平台核准，茲聲明如下：-

1. 本業之核准圖說業經「新北市政府工務局申請案件核發流程管制系統」下載。-
2. 檢送核准圖說與「新北市政府工務局申請案件核發流程管制系統」內容相符。-
3. 檢附核准圖說與「新北市政府工務局申請案件核發流程管制系統」數量相符。-

設計人： (簽章)  
圖本欄由填寫事項所生成及簽章： (簽章) | 圖本欄由簽章

## 3. 核准圖說清冊

圖說序號：1060621144527 第1頁 共2頁  
新北市政府 新北市政府  
核准圖說下載清冊

【核准圖說名稱】：  
【申請人】：  
【申請日期】：  
【申請類別】：  
【圖說序號】：  
【圖說名稱】：  
【圖說內容】：  
【圖說格式】：  
【圖說數量】：  
【圖說用途】：  
【圖說說明】：  
【圖說審核】：  
【圖說審核日期】：  
【圖說審核人員】：  
【圖說審核單位】：  
【圖說審核備註】：  
【圖說審核日期】：  
【圖說審核人員】：  
【圖說審核單位】：  
【圖說審核備註】：

序號	圖說名稱	圖說格式	圖說內容	圖說用途	圖說說明
0001	核准圖說	A101	A101.pdf		
0002	核准圖說	A102	A102.pdf		
0003	核准圖說	A104	A104.pdf		
0004	核准圖說	A201	A201.pdf		



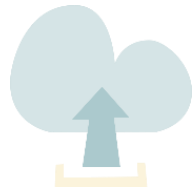

# 副本無紙化

# 副本無紙化

1. 瀏覽器搜尋：電子  
副本下載或輸入網址：  
<https://building-apply.publicwork.ntpc.gov.tw/kcgEpaper/>

2. 點選「下載副本圖」

## 新北市政府工務局建築圖電子副本下載系統



### 系統功能簡介

1. 系統會自動在圖檔加上浮水印，同時生成一組驗證碼後，產製所有圖資之zip檔，提供下載。
2. 取得驗證碼的民眾進入驗證頁面，驗證此證是否為合法項目。

# 副本無紙化

1. 瀏覽器搜尋：電子副本下載或輸入網址：  
<https://building-apply.publicwork.ntpc.gov.tw/kcgEpaper/>

2. 點選「下載副本圖」

3. 請插入自然人憑證後，輸入IC卡密碼

## 新北市政府工務局建築圖電子副本下載系統

系統名稱：電子化副本下載

登入類別：一般民眾

✔ 請插入您的憑證並輸入IC卡密碼

✔ 初次使用憑證登入，請務必安裝最新版本HICOS元件(2.1.9.6以上之版本)與跨平臺網頁元件方能完整支援自然人憑證之讀取及使用

✔ [HICOS元件下載](#)

✔ [跨平臺網頁元件下載](#)

IC卡密碼：

元件請下載  
後啟動

# 副本無紙化

1. 瀏覽器搜尋：電子  
副本下載或輸入網址：  
<https://building-apply.publicwork.ntpc.gov.tw/kcgEpaper/>

2. 點選「下載副本圖」

3. 請插入自然人憑證  
後，輸入IC卡密碼

4. 輸入下載碼

## 新北市政府工務局建築圖電子副本下載系統

建築圖副本下載碼



請輸入公文上之「建築圖副本下載碼」

GO

# 副本無紙化

1. 瀏覽器搜尋：電子副本下載或輸入網址：  
<https://building-apply.publicwork.ntpc.gov.tw/kcgEpaper/>

2. 點選「下載副本圖」

3. 請插入自然人憑證後，輸入IC卡密碼

4. 輸入下載碼

5. 點選執照號碼下載  
(若檔案太多請點選下方數字)

## 新北市政府工務局建築圖電子副本下載系統

登入身分：下載碼：230844920 (身分證號/統一編號：)

執照號碼	下載碼	下載期限	書圖繳交
109板使字第00086號	230844920	112/05/04	有

**說明**

1. 請點選執照號碼下載(副本圖超過50張時，請改點選執照下方數字下載)(副本不包含結構計算書與各類報告書之電子檔)

登入身分：下載碼：230813315 (身分證號/統一編號：)

執照號碼
111重使字第00025號
1 2

檔案超過50張

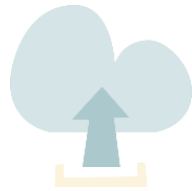

# 內政部行動自然人憑證 綁定教學

# 行動自然人憑證綁定教學

← → ↻ fido.moi.gov.tw/pt/

新北市人民政府公發審... 每日檢查 工務網 建築管理資訊系統 政府電子採購網 新北市政府工務局 建管系統便民服務... (簡)建管系統 | 便民... >> | 其他書...

瀏覽人數：3981072

行動自然人憑證 下載APP 關於我們 功能教學 最新消息 公開資料 常用機關專區

## 感受暢行無阻的政府網路服務

為創造更加便利安全的政府服務使用經驗，註冊行動自然人憑證，即享免插卡、免密碼，生物特徵識別通過後，輕鬆申辦多項政府服務。

立即註冊 下載APP 功能教學

可參考

1. 瀏覽器搜尋：行動化自然人憑證或輸入網址：<https://fido.moi.gov.tw/pt/>

2. 點選立即註冊並下載APP

### 註冊步驟

- 1 顯示QRcode
- 2 點選【綁定裝置】按鈕，並掃描網站上的QRcode進行綁定
- 3 顯示識別/簽章提示訊息，用戶點選同意後進行生物辨識
- 4 完成

立即註冊

# 行動自然人憑證綁定教學

1. 瀏覽器搜尋：行動化自然人憑證或輸入網址：<https://fido.moi.gov.tw/pt/>

2. 點選立即註冊並下載APP

3. 輸入身分證及PIN碼，且讀卡機請插入自然人憑證(不可使用工商憑證)，後案送出

The screenshot shows the login interface for the mobile natural person credential system. At the top, there is a navigation bar with the following items: 行動自然人憑證 (Action Natural Person Credential), 下載APP (Download APP), 關於我們 (About Us), 功能教學 (Function Tutorial), 最新消息 (Latest News), 公開資料 (Public Information), 檔案下載 (Download Documents), and 需用機關專區 (Special Area for Required Agencies). The page title is "登入" (Login). The main content area is divided into two tabs: "自然人憑證登入" (Natural Person Credential Login) and "行動自然人憑證APP登入" (Mobile Natural Person Credential APP Login). The "行動自然人憑證APP登入" tab is selected. Below the tabs, there are two input fields: "身分證字號 / 居留證號" (ID Number / Resident ID Number) and "PIN". The ID field has a placeholder "請輸入您的身分證字號" and a toggle for visibility. The PIN field has a placeholder "請插入您的自然人憑證並輸入PIN碼" and a note "請使用讀卡機及自然人憑證，並輸入PIN碼進行驗證". There are two buttons at the bottom: "清除" (Clear) and "送出" (Submit). A red dashed box highlights the PIN input area, and a red arrow points from the text below to this area.

請留意使用說明(安裝跨平台網頁元件)

# 行動自然人憑證綁定教學

1. 瀏覽器搜尋：行動化自然人憑證或輸入網址：<https://fido.moi.gov.tw/pt/>

2. 點選立即註冊並下載APP

3. 輸入身分證及PIN碼，且讀卡機請插入自然人憑證(不可使用工商憑證)，後案送出

4. 輸入電子信箱及手機號碼後按送出



The screenshot shows a registration page with a dark blue header containing the word "註冊" (Register). Below the header is a white box titled "新會員註冊" (New Member Registration). The form contains the following fields and buttons:

- 中文姓名：鄭皓仁 (Chinese Name: Zheng Haoren)
- 身分證字號：A128380744 (ID Number: A128380744)
- \* 電子信箱(必填) (Email (required))  
請輸入您的電子信箱 (Please enter your email)
- \* 手機號碼(必填) (Mobile Number (required))  
請輸入您的手機號碼 (Please enter your mobile number)
- 清除 (Clear) button
- 送出 (Submit) button

# 行動自然人憑證綁定教學

1. 瀏覽器搜尋：行動化自然人憑證或輸入網址：<https://fido.moi.gov.tw/pt/>

2. 點選立即註冊並下載APP

3. 輸入身分證及PIN碼，且讀卡機請插入自然人憑證(不可使用工商憑證)，後案送出

4. 輸入電子信箱及手機號碼後按送出

5. 完成後請下載APP後按返回首頁

行動自然人憑證服務

# 完成

您已經完成註冊

若您需要綁定裝置，請先安裝APP，下載後再進行綁定



返回首頁

# 行動自然人憑證綁定教學

## 6. 點選綁定行動裝置

下載APP 關於我們 功能教學 最新消息 公開資料 檔案下載 需用機關專區

### 帳戶資訊

- 中文姓名：鄭
- 身分證字號：A12\*\*\*0744
- 電子信箱：aq0\*\*\*@ntpc.gov.tw
- 手機號碼：091\*\*\*5343
- 卡號：TP07210
- 憑證序號：d25cd30baf025f4db68e2t
- 卡片有效期限：2022/08/04~2027/08/04

綁定行動裝置

# 行動自然人憑證綁定教學

以下為手機畫面

6. 點選綁定行動裝置

7. 請開啟手機APP後點選「註冊裝置」



行動自然人憑證服務

驗證有效時間：175秒



取消驗證

重新產生

請以行動自然人憑證APP掃描QRcode進行驗證，  
QRcode有效期限3分鐘，逾時請重新產生

本操作需要先下載並安裝行動自然人憑證APP



# 行動自然人憑證綁定教學

以下為手機畫面

6. 點選綁定行動裝置

7. 請開啟手機APP後點選「註冊裝置」

8. 點選「好」後拍  
右方QR碼後，按確認



## 行動自然人憑證服務

驗證有效時間：175秒

取消驗證 重新產生

請以行動自然人憑證APP掃描QRcode進行驗證，QRcode有效期限3分鐘，逾時請重新產生

本操作需要先下載並安裝行動自然人憑證APP

GET IT ON Google Play Download on the App Store

# 行動自然人憑證綁定教學

以下為手機畫面

6. 點選綁定行動裝置

7. 請開啟手機APP後點選「註冊裝置」

8. 點選「好」後拍右方QR碼後，按確認

9. 若要使用Face ID請點「好」，後輸入裝置名稱(裝置名稱是給自己看得)

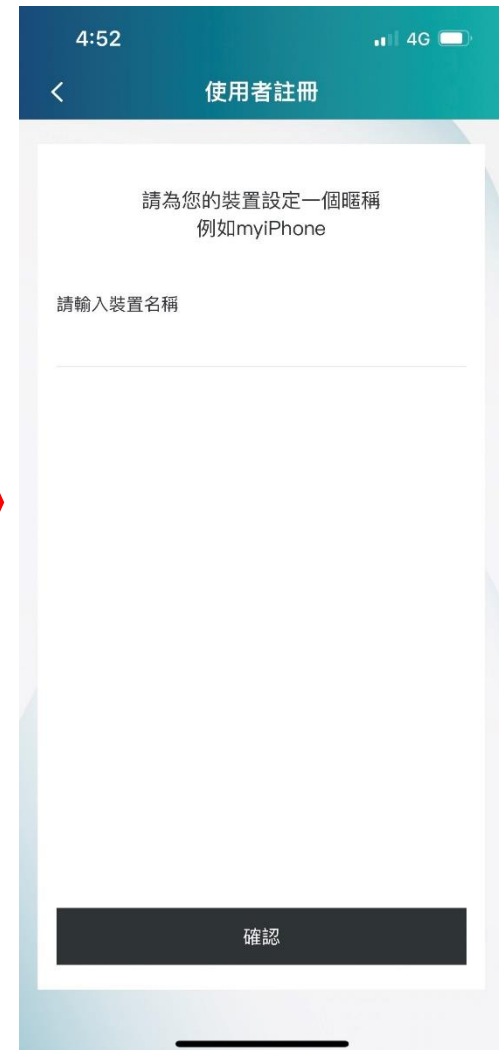

# 行動自然人憑證綁定教學

以下為手機畫面

6. 點選綁定行動裝置

7. 請開啟手機APP後點選「註冊裝置」

8. 點選「好」後拍右方QR碼後，按確認

9. 若要使用Face ID請點「好」，後輸入裝置名稱(裝置名稱是給自己看得)

10. 出現此畫面，表示已註冊成功

