

## 桃園市政府 函

地址：330206桃園市桃園區縣府路1號  
承辦人：專員 林國棟  
電話：03-3322101#6115  
電子信箱：10048993@mail.tycg.gov.tw

受文者：桃園市建築師公會

發文日期：中華民國115年1月15日  
發文字號：府都建企字第11403828251號  
速別：普通件  
密等及解密條件或保密期限：  
附件：2026年建築園冶獎活動企劃書 (380360200G\_11403828251\_ATTACH1.pdf)

主旨：有關社團法人高雄市建築經營協會主辦2026年建築園冶獎，請各單位踴躍推薦報名，請查照。

說明：

- 一、依社團法人高雄市建築經營協會114年12月26日高建協豪字第1150011號函辦理。
- 二、請貴單位推薦2026年前完工之大樓住宅建築景觀類、透天住宅建築景觀類、公共建築類、公園綠地景觀類、舊建築再生類、社區景觀營造類等優良建築景觀作品並於115年3月2日前逕向該協會報名。
- 三、隨文檢附2026年建築園冶獎企劃書供參。

正本：本府各一級機關、本府所屬二級機關、桃園市建築師公會、桃園市不動產開發商業同業公會

副本：

本案依分層負責規定授權局(處)長、主任委員決行

# 建築園冶獎

2026 年活動企劃書



低碳韌境 · 雋永創新

## 指導單位／

內政部國土管理署  
桃園市政府  
臺南市政府  
屏東縣政府  
嘉義縣政府  
彰化縣政府  
新竹縣政府  
苗栗縣政府  
花蓮縣政府

新北市政府  
臺中市政府  
高雄市政府  
雲林縣政府  
嘉義市政府  
南投縣政府  
新竹市政府  
宜蘭縣政府  
台東縣政府

## 主辦單位／

新北市不動產建築開發商業同業公會  
臺中市不動產建築開發商業同業公會  
臺南市不動產建築開發商業同業公會  
高雄市不動產建築開發商業同業公會  
屏東縣不動產建築開發商業同業公會  
嘉義市不動產建築開發商業同業公會  
南投縣不動產開發商業同業公會  
新竹市不動產建築開發商業同業公會  
宜蘭縣不動產建築開發商業同業公會  
臺東縣不動產建築開發商業同業公會  
台南市建築經營協會  
社團法人高雄市建築師公會  
高雄市都市計畫技師公會

桃園市不動產建築開發商業同業公會  
臺中市大台中不動產建築開發商業同業公會  
臺南市大台南不動產建築開發商業同業公會  
大高雄不動產建築開發商業同業公會  
雲林縣不動產開發商業同業公會  
彰化縣不動產建築開發商業同業公會  
新竹縣不動產建築開發商業同業公會  
苗栗縣不動產建築開發商業同業公會  
花蓮縣不動產建築開發商業同業公會  
社團法人高雄市建築經營協會  
社團法人臺中市建築經營協會  
高雄市不動產代銷經紀商業同業公會

## 協辦單位／

高雄市房屋市場調查協會、臺南市不動產代銷經紀商業同業公會

## 協辦媒體／

自由時報、聯合報、中國時報、工商時報、壹蘋新聞網、ETtoday 新聞雲、地產世務所、591 房地產

## 執行單位／

社團法人高雄市建築經營協會（高雄市苓雅區四維三路 33 號 1410 室）

TEL：07-3329819、07-3322571

FAX：07-3329809

LINE 官方帳號：請於 LINE 搜尋【建築園冶獎】（快速查詢常見問題、園冶獎活動通知）

E-MAIL：[jca.yy456@gmail.com](mailto:jca.yy456@gmail.com)

聯絡人：高雄市建築經營協會秘書處

## 建築園冶獎官方平台／

官網：<http://www.jca.org.tw>

→查閱下載報名資訊、最新活動、歷年得獎作品、歷年年鑑等

園冶獎臉書：<http://www.facebook.com/since1989jca>

→查閱活動照片、即時得獎名單更新、活動消息等



【園冶獎 FB】



【園冶獎官網】

# 目錄

一、關於·建築園冶獎	頁碼
● 建築園冶獎—宗旨、緣起	1
● 建築園冶獎—評選簡介、評選特色	3
● 建築園冶獎—效益與價值	4
● 2026 年建築園冶獎活動主旨	5
● 建築園冶獎 LOGO 釋義	6
二、關於·建築園冶獎團隊	頁碼
● 建築園冶獎—人員組織表	7
● 2026 年建築園冶獎—各組工作職掌表	10
● 建築園冶獎—團隊作業流程	11
三、關於·建築園冶獎參賽資訊	頁碼
● 建築園冶獎評選範圍、評選類別與流程	12
● 「評審特別獎」特別獎之說明	13
● 大樓住宅建築景觀類 評選辦法、參賽資料	14
● 透天住宅建築景觀類 評選辦法、參賽資料	21
● 公共建築類 評選辦法、參賽資料	28
● 公園綠地景觀類 評選辦法、參賽資料	35
● 舊建築再生類 評選辦法、參賽資料	42
● 社區景觀營造類 評選辦法、參賽資料	49

## 建築園冶獎宗旨

「建築園冶獎不只是頒一個獎，更是來自民間社會的建築運動」

建築園冶獎的價值不只在於得獎的榮譽與肯定；

真正的價值在於能讓更多的建築業，透過參與方式，見證業界的成長；

真正的價值在於能讓更多的好作品，透過互相觀摩，得到學習的機會；

真正的價值在於能在良好的競爭中，透過爭取榮譽，訂下努力的目標！

建築園冶獎邁入第三十二年，對一座獎的歷史而言，是一段重要的里程碑，經過三十一年持續不斷的努力、改進與堅持，建築園冶獎的精神為「建築園冶·永續創新」。今 2026 年建築園冶獎主軸為「**低碳韌境·雋永創新**」，在原本我們關注文化美學的「雋永」價值的基石上，以**低碳為基礎、以韌性為關鍵、以創新為動能**，2026 建築園冶獎期盼與全台建築界攜手，為城市創造更環境永續、經典雋永的建築典範。

我們發揚於地方性的建築運動，但也不安適於既有的慣性思維，除引入**低碳排建築、永續發展、立體綠化**等國際潮流，同時也兼顧**綠建築、智慧建築與無障礙環境**等政府政策，期望「園冶」能兼顧**人文藝術、環境綠化、友善空間與資源永續**的追求，永續成長，並繼續貢獻創意，成為鼓勵優良建築景觀的公信品牌。

## 建築園冶獎緣起

《園冶》為明朝一本有關園林造景的書，該書是世界造園學最早、且有系統的一本專著。作者計成，明朝人，擅詩畫，師法關仝、荊浩，胸懷自有丘壑，所以被譽為造園能手。

《園冶》一書三卷，完成於明崇禎七年（西元一六三四年）。中國庭園發展，可上溯至黃帝的玄圃，當時僅為風景優美的春山湖畔，種植蔬果花卉，而為飛鳥百獸聚集之處；周文王的靈囿，也不過是挖池築台、豢養禽獸的地方；漢朝才出現大規模的造園，上林苑已有聚土為山、銅甃吐水、珍禽異獸、奇樹異草等景緻，同時其他私園亦出現構石假山、激流水注，中國園林的雛型已趨於完整，中國園林在世界造景的地位甚高。

《園冶》一書是難得的一本經典，基此，建築園冶獎，本獎項藉「建築園冶」之名，就是希望建築業界擷取其中奧妙之處，鼓勵「主人」之遠見與「匠」心獨具所造就出「宛自天開」的建築與環境景觀作品，喚起業界重視建築景觀設計與空間營造，並於參與建築園冶獎一系列活動的過程中達到觀摩、承傳及成長的效果。

## 建築園冶獎 評選簡介

建築園冶獎目前係由社團法人高雄市建築經營協會(JCA)與新北市、桃園市、臺中市、大台中、臺南市、大台南、高雄市、大高雄、屏東縣、雲林縣、嘉義市、彰化縣、南投縣、新竹縣、新竹市、苗栗縣、宜蘭縣、花蓮縣、台東縣等17個縣市之不動產建築開發商業同業公會，及台南市建築經營協會、社團法人臺中市建築經營協會、社團法人高雄市建築師公會、高雄市不動產代銷同業公會、高雄市都市計畫技師公會等民間團體共同主辦。

主要的獎項有六類：包含「大樓住宅建築景觀類」、「透天住宅建築景觀類」、「公共建築類」、「公園綠地景觀類」、「舊建築再生類」及「社區景觀營造類」。建築園冶獎以催生台灣原創建築景觀為目標，三十一年來影響民間的建築景觀或公部門在公共、校園及社區景觀營造的營造甚鉅，推動過程無不兢兢業業、努力以赴，同時透過大眾傳媒、網路行銷，使得公、私部門努力的成果更為彰顯，因此能得到建築園冶獎之殊榮，已是建築美學與推展城市行銷的重要指標。

## 建築園冶獎評選特色

不分名次的  
得獎模式

「產官學」  
的專業評委

無收取  
任何費用

嚴謹公正的  
評選流程

### ► 不分名次的得獎模式

建築園冶獎的主要目的，希望彰顯的是「專業、優質、豐富、多元」的美學價值，所以採取不分名次的得獎模式。

### ► 「產官學」三方的專業評委

透過建築園冶獎的活動，邀請產官學界三方專業人士擔任實地評選的評委，以不同的專業角度評審與交流，確保評選的專業性及公正性。

### ► 無收取任何費用

不同於社會上許多的獎項，收取相當的報名費，建築園冶獎定位是公益活動，參賽公司都不需要繳交任何費用，讓每一個單位都有公平的機會可報名參賽。

### ► 嚴謹公正的評選流程

由於建築園冶獎所有經費來源皆為本會自行募款籌措，不向參賽單位收取費用，更能公平、公正的進行評選，並透過嚴謹的初選及決選的審核所有的得獎作品。

## 建築園冶獎效益與價值



### ► 樹立優質的公信口碑

建築園冶獎是極少數由民間頒獎給縣市政府的獎項，有建築界奧斯卡的美名，經過 32 年的淬煉，不只公部門積極參賽，民間建築更經常以獲選建築園冶獎為售屋廣告訴求，其公信力的口碑，早已深入人心。

### ► 打造社會公益平台

建築園冶獎定位是公益活動，參賽公司都不需要繳交任何費用，但是，他們都簽署承諾：  
「一旦得獎，願意開放讓台灣同業前來參觀，無私的分享，讓同業相互觀摩學習，共同成長。」

### ► 提升公共景觀工程設計及施工水準

透過建築園冶獎的評選，拔擢出真正具有優良設計及施工的公共景觀，挹注政府與民間合作良範的活水，近十幾年來，南部公共景觀工程規劃設計與施工水準的提升，建築園冶獎的舉辦實具有不可忽視的影響力。

### ► 鼓勵城鄉社區營造

許多的社區營造都是在透過熱忱的社區居民自發性的規劃，改善社區公共空間品質與居住環境，其中更不乏許多動人的小故事。期許這些社區因得到建築園冶獎的肯定，能讓文化與精神得以延續下去。

### ► 為城鄉風貌留下歷史

我們企盼為居住的生活環境增添綠意，型塑美好景觀之外，也勇於堅持，努力認真為當代的建築景觀做見證，為城鄉風貌留歷史，每屆建築園冶獎都編製精美的年鑑做歷史的見證

# 2026 年建築園冶獎活動主旨

## 低碳韌境·雋永創新

邁入第 32 屆的建築園冶獎即將正式啟動。2026 年度以「低碳韌境·雋永創新」為評選主軸，回應全球氣候變遷加劇、永續轉型成為城市發展核心議題的時代背景，並延續建築園冶獎自 1995 年創立以來，透過建築文化推動城市進步與公共價值的初衷。

歷年來，建築園冶獎以「建築園冶、永續創新」為核心精神，持續引導台灣建築景觀品質升級，已發展為全台最具指標性的民間建築獎項之一，並長期串聯產、官、學各界，形塑兼具文化深度與未來適應力的城市風貌。

### 低碳韌境 | 建立面向未來的建築與城市新準則

面對極端氣候與複合型環境風險，建築與景觀規劃已不再僅止於營建思維，而必須回應城市與社區在長期風險中的承載能力與調適韌性。

「低碳韌境」主軸強調，建築不只是減碳工具，更是城市面對未來挑戰的重要基礎設施。面對極端氣候與複合型環境風險，建築與景觀規劃已不再僅止於營建思維，而必須回應城市與社區在長期風險中的承載能力與調適韌性。建築園冶獎期望藉由評選機制，促使產業提出兼顧環境責任、使用安全與長期穩定性的前瞻解方，為台灣建立更具低碳、永續、韌性的建築與景觀新典範。

### 雋永創新 | 以跨世代視野深化台灣建築文化

本屆主軸中的「雋永創新」，強調建築不應僅追逐短期潮流，而需具備文化延續性、生活品質提升與美學價值創造的多重內涵，讓優質建築能隨時間沉澱，成為城市長久的風景。

建築園冶獎將持續扮演「建築文化平台」的角色，讓更多具時代意義與公共價值的作品，成為城市記憶的一部分，形塑台灣建築更具深度與韌性的雋永風貌。

## 建築園冶獎 LOGO 釋義



一如初生種子  
我們努力在這塊土地  
扎根成長  
創造更優質的生活空間



代表著我們居住的  
這塊土地—地球



如同「萌芽的新生種子」  
向下扎根，向上成長，  
象徵不斷突破逆境，創造  
未來精神，實踐『園冶獎』  
提昇建築品質，落實綠色  
景觀的理念。

設計者／張明得

## 2026 年建築園冶獎人員組織表

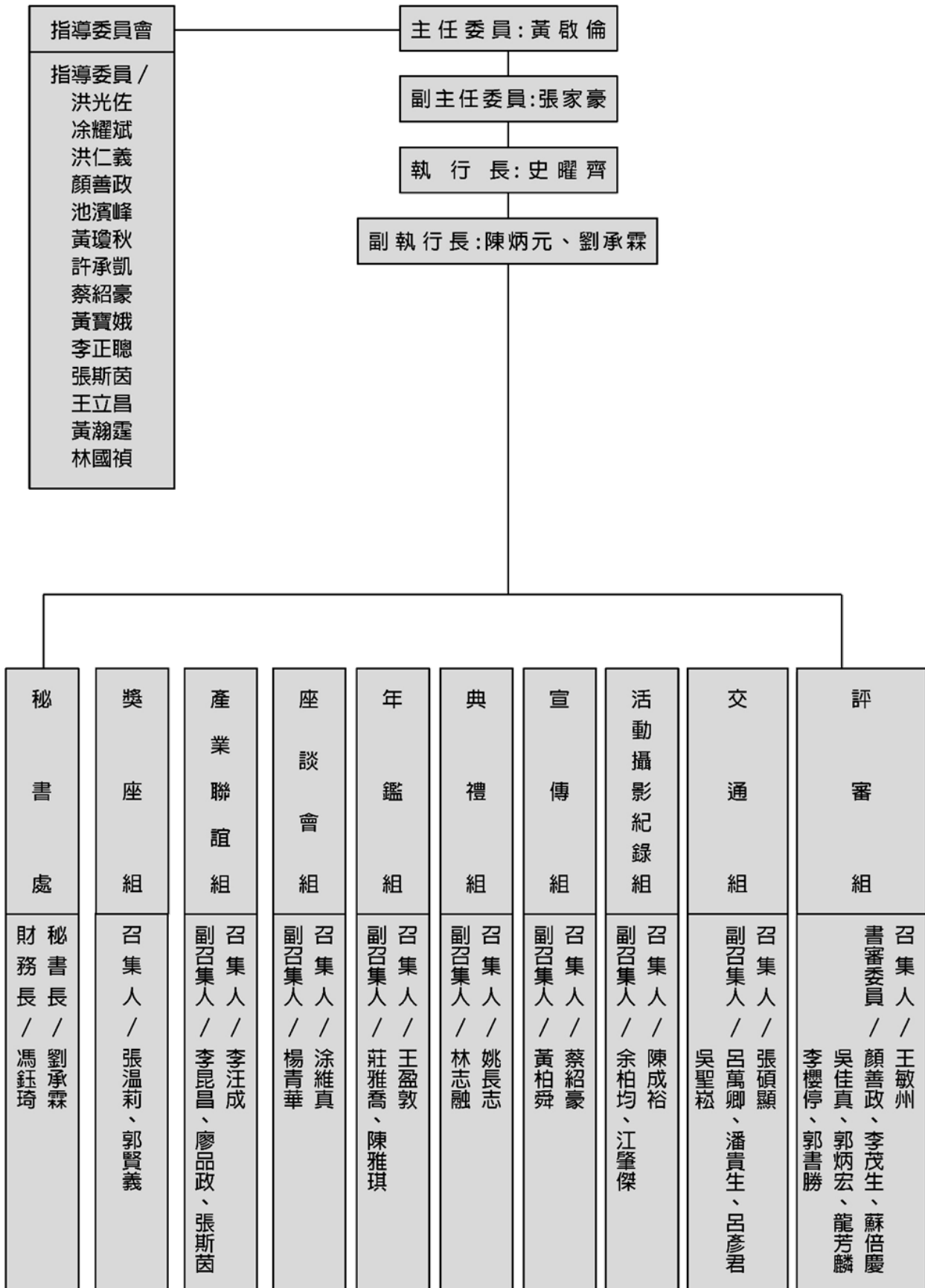

## 2026 年建築園冶獎人員組織表

職務	姓名	公司名稱	職稱
主任委員	黃啟倫	中洲建設股份有限公司	董事長
副主任委員	張家豪	鼎宇建設股份有限公司	總經理
指導委員	洪光佐	上揚建設股份有限公司	董事長
指導委員	涂耀斌	弘瑋國際有限公司	執行董事
指導委員	洪仁義	寶立建築開發有限公司 泰銓工業有限公司	執行董事 總經理
指導委員 評審組-評審委員	顏善政	大專建設股份有限公司	經理
指導委員	池濱峰	泰億空調工程有限公司	總經理
指導委員	黃瓊秋	宇根建設有限公司	總監
指導委員	許承凱	城揚建設集團	副總經理
指導委員 宣傳組—召集人	蔡紹豪	上揚建設股份有限公司	執行長
指導委員	黃寶娥	全誠建設股份有限公司	總經理
指導委員	李正聰	合心開發股份有限公司	執行長
指導委員 產業聯誼組—副召集人	張斯茵	鼎宇建設股份有限公司	副總經理
指導委員	王立昌	立洋國際有限公司	執行長
指導委員	黃瀚霆	中洲建設股份有限公司	總經理
指導委員	林國禎	大岳國際有限公司	總經理
執行長	史曜齊	史曜齊建築師事務所	主持建築師
副執行長	陳炳元	正峰行	負責人
副執行長	劉承霖	欣雄建設實業股份有限公司	副總經理

## 2026 年建築園冶獎人員組織表

職務	姓名	公司名稱	職稱
評審組—召集人	王敏州	王敏州建築師事務所	主持建築師
評審組—評審委員	李茂生	李茂生建築師事務所	建築師
評審組—評審委員	蘇倍慶	采顛建築室內設計工作室	設計總監
評審組—評審委員	吳佳真	騷墨室內裝修設計有限公司	負責人
評審組—評審委員	郭炳宏	郭炳宏建築師事務所	建築師
評審組—評審委員	龍芳麟	龍芳麟建築師事務所	建築師
評審組—評審委員	李櫻停	采築室內裝修工程有限公司	設計總監
評審組—評審委員	郭書勝	郭書勝建築師事務所	建築師
交通組—召集人	張碩顯	鴻偉建材有限公司	專案經理
交通組—副召集人	呂萬卿	欽勤建設有限公司	負責人
交通組—副召集人	潘貴生	冠億建設實業有限公司	管理部副理
交通組—副召集人	呂彥君	菩呈股份有限公司	業務經理
交通組—副召集人	吳聖崧	冠嶺有限公司	協理
活動攝影紀錄組—召集人	陳成裕	永慶不動產 R13 忠言店	業務經理
活動攝影紀錄組—副召集人	余柏均	翔語音響專賣店	負責人
活動攝影紀錄組—副召集人	江肇傑	福懋建設股份有限公司	執行董事
宣傳組—副召集人	黃柏舜	于田興業股份有限公司	經理
典禮組—召集人	姚長志	超群水藝有限公司	總經理
典禮組—副召集人	林志融	詠興建材有限公司	負責人
年鑑組—召集人	王盈敦	隱匠空間設計有限公司	設計總監
年鑑組—副召集人	莊雅喬	奇媒室內裝修有限公司	設計師
年鑑組—副召集人	陳雅琪	亞詰室內裝修設計有限公司	設計總監兼負責人
座談會組—召集人	涂維真	晨均建設股份有限公司	企劃經理
座談會組—副召集人	楊青華	青三設計工程有限公司	主持設計師
產業聯誼組—召集人	李汪成	多城建設股份有限公司	協理
產業聯誼組—副召集人	李昆昌	豪鎂建設實業有限公司	負責人
產業聯誼組—副召集人	廖品政	高松國際有限公司	總經理

# 建築園冶獎各組工作職掌表

## 評審組／

- 1、制定評選流程、標準及辦法
- 2、報名個案書面初選作業
- 3、建議、選定及邀請初選、決選評審委員
- 4、協助評審委員完成決選工作
- 5、協助年鑑組年鑑內容校對

## 典禮組／

- 1、評選誓師大會內容策劃
- 2、頒獎典禮時間場地制定、內容策劃
- 3、頒獎典禮圖示、旗幟、帆布等設計
- 4、頒獎典禮場地佈置
- 5、典禮主持人安排
- 6、總統接見安排相關事宜
- 7、慶功活動規劃

## 產業聯誼組／

- 1、研擬財務開發計畫
- 2、研擬贊助互惠辦法及贊助名單
- 3、開發、聯繫贊助單位
- 4、籌辦贊助單位表揚大會

## 座談會組／

- 1、邀請座談講師、貴賓、合辦單位
- 2、訂定座談主題、探討方向
- 3、接洽座談會之場地、講師等
- 4、宣傳、發佈座談會活動訊息
- 5、活動現場佈置

## 年鑑組／

- 1、選定設計、製作廠商
- 2、確認年度主視覺
- 3、年鑑製作、校對、印刷、發行
- 4、訂定得獎公司配合編輯事務
- 5、整理得獎作品之書面資料
- 6、配合得獎單位校對
- 7、活動相關邀請函設計

## 宣傳組／

- 1、邀請協辦媒體
- 2、發佈參選邀請函
- 3、召開活動開鑼記者會
- 4、聯繫媒體報導、發佈新聞稿
- 5、媒體之互動
- 6、負責安排文字撰寫記者
- 7、臉書粉絲專頁撰文、編輯
- 8、相關傳媒文宣品之製作

## 交通組／

- 1、規劃拜會、評選時行程及控制時間
- 2、安排車輛及路線事宜、協助決選會議
- 3、評選過程相關聯繫、用餐場地安排
- 4、協助參觀活動行程路線安排
- 5、與參觀導覽組搭配活動事宜
- 6、頒獎典禮交通引導

## 活動攝影紀錄組／

- 1、舉辦攝影教學講座
- 2、安排相關活動攝影工作
- 3、評審、頒獎等活動拍照及活動紀錄、協助決選會議
- 4、協助篩選年鑑編輯照片

## 獎座組／

- 1、負責獎座的設計及製作

## 秘書處／

- 1、文件彙整、發函
- 2、準備會議相關事宜
- 3、安排拜會行程
- 4、會議、活動等相關聯繫
- 5、預算審定核發
- 6、相關總務工程
- 7、財開工作之追蹤
- 8、協助一切未盡事宜

# 建築園冶獎作業流程

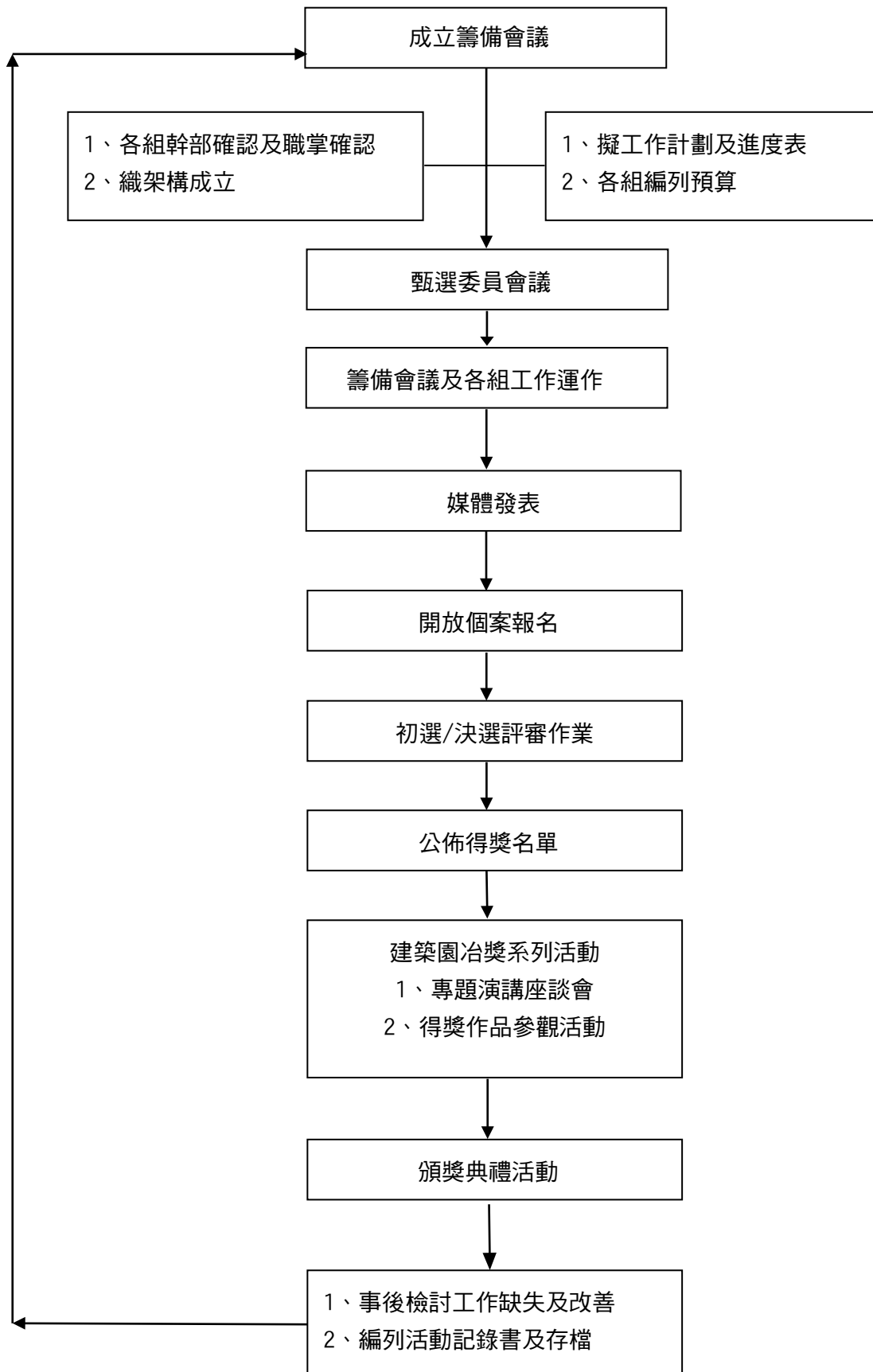

# 建築園冶獎 評選範圍、評選類別與流程

## 評選範圍／

臺北市、新北市、桃園市、臺中市、臺南市、高雄市、基隆市、新竹市、嘉義市、宜蘭縣、新竹縣、苗栗縣、彰化縣、南投縣、雲林縣、嘉義縣、屏東縣、花蓮縣、臺東縣

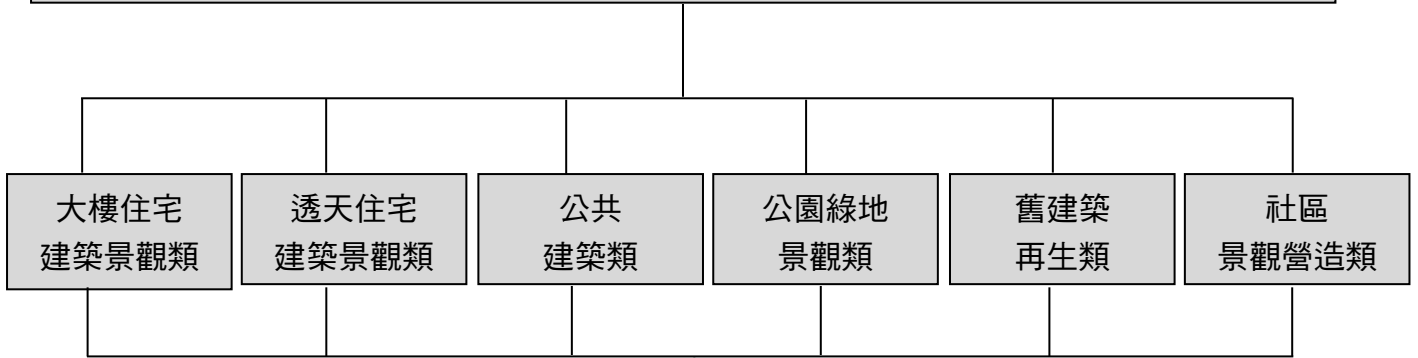

## 報名／遞交報名資料

- ① 填寫 2026 年建築園冶獎 參賽報名表(GOOGLE 表單)
- ② 寄送參賽同意書正本及電子資料至主辦單位

## 初選／邀請業界專業人士組成初審評審團，進行初選作業

## 決選／

邀請產官學及業界專業人士評審團實地評選，選出得獎作品。

# 特別獎之說明

本屆建築園冶獎主題「低碳韌境·雋永創新」，沿續建築園冶獎引領環境正面價值的主軸：希望能在既有人文園冶精神基礎上，參與國際思潮、善盡社會責任，再拓展環境關懷的新向度，鼓勵低碳韌境、智慧建築、人文美學及項目上有特別貢獻之案件，建築園冶獎設置「低碳韌境」、「智慧建築」及「人文美學」等特別獎，延續一直以來我們對城市人文地景及美學的堅持，期與共同拓展城市空間之淨零碳排永續新未來。並另設置「評審特別獎」，由評審團根據其專業判斷推薦，期望建築園冶獎以更多元、更全面的觀點，激發更多專業正向價值。

## ■ 評審特別獎

於建築園冶獎決選中，經決選評審之專業判斷，共同推薦年度特別值得表彰或為指標之參賽作品，經組成評審團投票後給予特別獎，並藉此提升整體建成環境的發展視野與創新，啟發更多業界人士追求卓越，期望建築園冶獎以更多元、更全面的觀點，激發更多專業正向價值。

各評選場次由評選會議中，評審開會討論提出得獎理由，各評選場次討論後遴選出推薦名單，由獲得評審推薦單位提出簡報後，經組成評審團投票後給予特別獎。其中除了因參賽作品表現優異由決選評審敘明理由推薦外，在評審過程中我們亦關注下列本次建築園冶獎之主旨，及既有關心智慧建築、人文美學之核心價值。

### 「低碳韌境」

因應氣候變遷及地球暖化日益加劇，超過 140 個國家宣示淨零排放，世界各國陸續提出於 2050 年達成淨零排放倡議。其中台灣 110 年 4 月 22 日在世界地球日宣示 2050 淨零轉型的目標，並制定相關的配套計畫，走向「淨零轉型」的進程。淨零轉型在台灣並非從零開始，因應國際永續發展議題、因地制宜的「綠建築」已發展 20 年，在「綠化固碳」、「節能」及「CO2 減量」有成效良好的減碳基礎。現今配套「低蘊含碳」、「建築能效」啟動精確減碳管理，城鄉空間更鼓勵「低碳永續家園」，如生態綠化、綠能節電、綠色運輸、資源循環、低碳生活、永續經營等面向，轉型邁向全面低碳生活。承上永續經營之精神，對台灣環境面對極端氣候、經濟情勢及各項環境變化的同時，我們亦鼓勵具有韌性及永續觀念的建築建築景觀營造，面對社區經濟、天然災害、氣候變化、環境可持續性以及社會包容性等議題，為我們的環境提供更具遠見的都市觀點。

### 「智慧建築」

「智慧建築」就是運用完善的系統整合及設施管理設計，導入智慧型高科技技術、材料及產品，運用於建築載體之中進一步優化淨零綠建築以及健康建築之效能及效果。

而要達到智慧建築內涵，不但需要建築營建技術到位、完善的建築及設備整合設計，同時執行者需要有關心自然環境的宏觀視野，兼具友善我們生活環境的積極思維才有機會達成，故於 2018 年起建築園冶獎新增「智慧建築」的獎項，鼓勵對建築智慧化優秀之作及其貢獻之建築業者，並期望透過本獎項帶動建築業界共同成長。

### 「人文美學」

人類藝術文明的發展自純樸自然的洞窟壁畫、覆蓋神秘色彩的埃及藝術，到我們所熟悉的現代西方美術中，有寫實優雅的古典主義、有華麗炫爛的巴洛克風格，更有強調線條與色彩衝突的超現實主義。細數這經歷數千年的美學足跡，華麗、優雅、印象、寫實，不同時期的人類社會各有所好。

應用在建築領域上，從平面走向立體，自然產生更繁複的變化，古典式建築、巴洛克式建築、表現主義等風格各異。伴隨工業革命後，各式新穎材料、彩料、與工法陸續革新，新式建築與高樓建築爭相競妍。但我們不禁考慮這樣的產業發展對於環境、自然、與社會是否仍能維持正面貢獻。建築的線條、比例、功能、材料、構造、裝飾，是否能兼顧美學氣息並與自然互動。

正如中庸之「萬物並育而不相害，道並行而不相悖！」，正呼應我們建築園冶獎的理想。因此我們希望擁有「人文美學」的建築，是能具有建築自明與人文關聯的美學涵養，建築因此能和諧地融入基地環境與都市紋理之中。

# 2026 年建築園冶獎 大樓住宅建築景觀類 評選辦法

## 【參選資格】

- (一) 建築地點：全台已完工之大樓建築。
- (二) 2025 年前完工及未曾參選過建築園冶獎之大樓個案作品，請於 2026 年 3 月 2 日 (一)前向本會報名。(郵寄以郵戳日期為憑)

## 【評選辦法】

- (一) 初選：由主辦單位依參賽縣市分類進行初選，評選出入圍決選作品。
- (二) 決選：由主辦單位聘任學界、政府相關單位、公、協會團體及本會代表組成決選評審團，依入圍決選作品中，再評選出代表本年度建築園冶獎得獎作品及特別獎後頒獎。

## 2026 年建築園冶獎 大樓住宅建築景觀類 評分標準

評分項目	參考標準
<b>建築環境規劃、設計創意、 淨零綠建築、在地永續發展 -40%</b>	<ul style="list-style-type: none"> <li>◆ 對建築美學及都市景觀具正面意義的創意</li> <li>◆ 建築具創意與創新的設計方式與工法</li> <li>◆ 公共空間具美學的優質規劃</li> <li>◆ 具有淨零綠建築環境及在地永續發展理念</li> <li>◆ 採取與環境共生、有效利用資源、循環經濟等永續作為</li> </ul>
<b>景觀與植栽綠化-20%</b>	<ul style="list-style-type: none"> <li>◆ 綠化設計的層次</li> <li>◆ 植栽種類的多樣性</li> <li>◆ 生態工法的運用</li> <li>◆ 因建物或基地條件，景觀綠化仍配置得宜</li> </ul>
<b>人文與藝術表現-15%</b>	<ul style="list-style-type: none"> <li>◆ 人文內涵與藝術工藝的運用</li> </ul>
<b>施工品質、書面資料、現場解說-15%</b>	<ul style="list-style-type: none"> <li>◆ 建物之施工品質</li> <li>◆ 重視設計及施工之細節</li> <li>◆ 書面資料、現場解說</li> </ul>
<b>友善環境與通用化-10%</b>	<ul style="list-style-type: none"> <li>◆ 無障礙環境、通用化或設計觀念的運用</li> <li>◆ 其他友善環境及使用者之軟硬體規劃設計作為 (如舒適、便利、健康、安全、社區友善等效益)</li> </ul>
<p><b>*現場導覽解說 20 分鐘</b> 請著重在【評分項目】的達成率做說明，並以<b>現場導覽為主</b>，書面影片等靜態為輔。</p>	

# 2026 年建築園冶獎 大樓住宅建築景觀類 參賽資料

**參賽方式**：請於截止日 2026 年 3 月 2 日(一)前提交以下資料，以完成報名手續。

## 一. 線上填寫參賽報名表(GOOGLE 表單)

請至 <https://forms.gle/3QF97K6frfuvTsb6> 填寫，或掃描下方 QR CODE

## 二. 寄送參賽同意書正本：

請務必確認單位需用印、負責人需用印或親簽，確認無誤後請將正本寄送至本會

收件地址：802036 高雄市苓雅區四維三路 33 號 1410 室

收件人：建築園冶獎 主辦單位

**【主辦單位擁有上述資料使用權，參賽單位無論入選與否，資料均不予退回】**

## 三. 繳交電子參賽資料

請參考 <https://reurl.cc/05nkg7> 檢附之【2026 建築園冶獎-電子參賽資料準備須知】  
備妥所需資料。

檔案提供方式：【EMAIL 寄送檔案、雲端連結】或【存於 USB/光碟】送至本會。

※ EMAIL 請先轉存為壓縮檔，避免檔案過大無法寄出。

※ 照片將用於年鑑，請配合規範。

① 個案介紹-文字說明，字數限定 1200 字以內

② 提供【所有照片/圖片簡述對照表】內的照片檔案，檔案規範如下：

- jpeg 或 tiff 原始圖檔，請勿提供壓縮過之檔案
- 畫素參考：請以 1500 萬畫素以上之數位相機最高畫質拍攝
- 尺寸參考：直式為高 5000\*寬 3000 像素以上，橫式高 3000\*寬 5000 像素以上
- 檔案大小參考：3MB 以上



【參賽報名表】



【參賽資料準備須知】

# 2026 年建築園冶獎

## 大樓住宅建築景觀類 參賽基本資料

### 基本資料

地 區：

- 臺北市、新北市、桃園市、臺中市、臺南市、高雄市、基隆市、新竹市  
嘉義市、宜蘭縣、新竹縣、苗栗縣、彰化縣、南投縣、雲林縣、嘉義縣  
屏東縣、花蓮縣、臺東縣

類 別：大樓住宅建築景觀類

◎ \*符號為必填，第 6-11 項的單位名稱，可依照您的配合單位，自行增減填寫。

1. \*中文案名／
2. \*英文案名／
3. \*案址／
4. \*起造單位／
5. \*建築設計／
6. 景觀設計／
7. 中庭施工／
8. 營建工程／
9. 公共空間設計／
10. 外觀設計／
11. 專業顧問／
12. \*基地面積／  $m^2$  、 建築面積／  $m^2$
13. \*總樓地板面積／  $m^2$
14. \*建蔽率／ % 、 容積率／ %
15. \*樓層／地上 層、地下 層、樓高 /m
16. \*總戶數／ 戶、停車數／ 輛
17. \*設計日期(西元年份)／ 年 月 日
18. \*完工日期(西元年份)／ 年 月 日
19. \*使用執照或相關證件 \_\_\_\_\_ 有 無  
 取得日期 \_\_\_\_\_ 年 \_\_\_\_\_ 月 \_\_\_\_\_ 日 / 是否有檢附影本 有 無
20. 影片網址／

## 2026 年建築園冶獎 參賽同意書

### 參賽同意書

參賽單位同意下列事項：

1. 案件為所有權人、管理使用單位同意參賽。
2. 茲遵守徵選簡章之各項規定，同時證明提送資料皆正確無誤，且授權主辦單位以任何形式，無償公開發表本案作品資料於社團法人高雄市建築經營協會相關展覽、推廣活動、文宣或出版及媒體報導刊登之權利。
3. 主獎為起造單位獲得，其他相關單位可申請附加獎。
4. 已確認參賽資料均已填妥且正確無誤，並知悉主辦單位將以**參賽單位主辦窗口(如下)為主要聯絡窗口**，所有參賽相關通知請務必轉知相關單位。
5. 此參賽同意書請務必用印，並將**正本**與報名資料一同寄出，恕不接受電子檔。
6. 同意主辦單位評選過程現場拍攝及使用評選過程參加人員之肖像權。

此致

主辦單位：社團法人高雄市建築經營協會

參賽案名：\_\_\_\_\_

立同意書單位(用印或親簽)：\_\_\_\_\_

代表人簽名(用印或親簽)：\_\_\_\_\_

立同意書日期：\_\_\_\_\_

### 聯繫窗口 資料卡

公司名稱：\_\_\_\_\_

姓名/職稱：\_\_\_\_\_

公司電話：(\_\_\_\_)\_\_\_\_\_

手機：\_\_\_\_\_

E-mail：\_\_\_\_\_

公司地址：(郵遞區號：\_\_\_\_\_)\_\_\_\_\_

※參賽相關資訊將寄發給此窗口，請窗口務必轉知給相關單位，以確保權益。

## 參賽資料準備

### 個案介紹-文字說明(限 1200 字以內)

1. 建築環境規劃、設計創意、淨零綠建築與在地永續發展
2. 景觀與植栽綠化
3. 人文與藝術表現
4. 施工品質
5. 友善環境與通用化
6. 其他說明

### 個案介紹-圖面說明

1. 個案詳細位置圖以及位置資訊，以利安排評選路線。
  - ① 完整地址(請確認Google map可以搜尋得到)或可搜尋到之附近地標
  - ② 可搜尋到之附近地標
  - ③ 坐標
2. 配置圖—
  - ① 基地環境配置圖：基地內外環境設施現況資源分析。
  - ② 建築及景觀配置圖：含植栽及相關設施。
  - ③ 公共空間平面圖：含家具配置及相關設計。
  - ④ 標準戶平面規劃圖。
3. 個案照片—請提供15~20張(3MB以上，檔名請打上區域，ex:交誼廳、健身房)

### 照片/圖片簡述對照表

請將貴單位提供之**所有照片/圖片**參照範例，依**重要性依序編號**作編排，並附上對照說明。(請依照照片數量自行增加格數)

NO	照片/圖片	說明(字數請勿超過30字)
1		空中花園

## 參賽資料檢核(供參賽單位確認用)

項目	內容
參賽資料 (電子檔)	<input type="checkbox"/> 參賽基本資料 (請使用本會提供之格式) <input type="checkbox"/> 參賽同意書&聯繫窗口資料卡(請使用本會提供之格式) <input type="checkbox"/> 個案介紹-文字說明(限 1200 字以內) <input type="checkbox"/> 個案介紹-圖面說明 <input type="checkbox"/> 【照片/圖片簡述對照片】之照片原檔(請確認照片符合規範) <input type="checkbox"/> 若有「使用執照」或「建物謄本」或「建物所有權狀」，請檢附影本。
填寫 Google 表單	<input type="checkbox"/> 請至 <a href="https://forms.gle/3QF97K6frfuvTsbc6">https://forms.gle/3QF97K6frfuvTsbc6</a> 填寫表單 <input type="checkbox"/> 加入官方LINE@(請於LINE搜尋【建築園冶獎】)

※ 如上述資料皆已提交，請來電至本會(07-3329819、07-3322571)確認報名成功！

※ 來電前，請務必確認完成以上報名項目，才能視為報名成功並核對您的資訊唷！

# 2026 年建築園冶獎

## 透天住宅建築景觀類 評選辦法

### 【參選資格】

- (一) 建築地點：全台已完工之透天建築。
- (二) 2025 年前完工及未曾參選過建築園冶獎之透天個案作品，請於 2026 年 3 月 2 日 (一)前向本會報名。(郵寄以郵戳日期為憑)

### 【評選辦法】

- (一) 初選：由主辦單位依參賽縣市分類進行初選，評選出入圍決選作品。
- (二) 決選：由主辦單位聘任學界、政府相關單位、公、協會團體及本會代表組成決選評審團，依入圍決選作品中，再評選出代表本年度建築園冶獎得獎作品及特別獎後頒獎

## 2026 年建築園冶獎

### 透天住宅建築景觀類 評分標準

評分項目	參考標準
<b>建築環境規劃、設計創意、 淨零綠建築、在地永續發展</b> -40%	<ul style="list-style-type: none"> <li>◆ 對建築美學及都市景觀具正面意義的創意</li> <li>◆ 建築具創意與創新的設計方式與工法</li> <li>◆ 具有淨零綠建築環境及在地永續發展理念</li> <li>◆ 採取與環境共生、有效利用資源、循環經濟等永續作為</li> </ul>
<b>人文藝術與植栽綠化</b> -35%	<ul style="list-style-type: none"> <li>◆ 具有人文內涵的建築表現</li> <li>◆ 具有藝術與工藝的運用</li> <li>◆ 因建物或基地條件，景觀綠化仍配置得宜</li> </ul>
<b>施工品質、書面資料、現場解說</b> -15%	<ul style="list-style-type: none"> <li>◆ 建物之施工品質</li> <li>◆ 重視設計及施工之細節</li> <li>◆ 書面資料、現場解說</li> </ul>
<b>友善環境與通用化</b> -10%	<ul style="list-style-type: none"> <li>◆ 通用化或設計觀念的運用</li> <li>◆ 無障礙環境優良、其他友善環境及使用者之軟硬體規劃設計作為(如舒適、便利、健康、安全、社區友善等效益)</li> </ul>
<p><b>*現場導覽解說 20 分鐘</b></p> <p>請著重在【評分項目】的達成率做說明，並以<b>現場導覽為主</b>，書面影片等靜態為輔。</p>	

# 2026 年建築園冶獎

## 透天住宅建築景觀類 參賽資料

**參賽方式**：請於截止日 2026 年 3 月 2 日(一)前提交以下資料，以完成報名手續。

### 一. 線上填寫參賽報名表(GOOGLE 表單)

請至 <https://forms.gle/3QF97K6frfuvTsb6> 填寫，或掃描下方 QR CODE

### 二. 寄送參賽同意書正本：

請務必確認單位需用印、負責人需用印或親簽，確認無誤後請將正本寄送至本會

收件地址：802036 高雄市苓雅區四維三路 33 號 1410 室

收件人：建築園冶獎 主辦單位

**【主辦單位擁有上述資料使用權，參賽單位無論入選與否，資料均不予退回】**

### 三. 繳交電子參賽資料

請參考 <https://reurl.cc/05nkg7> 檢附之【2026 建築園冶獎-電子參賽資料準備須知】  
備妥所需資料。

檔案提供方式：【EMAIL 寄送檔案、雲端連結】或【存於 USB/光碟】送至本會。

※ EMAIL 請先轉存為壓縮檔，避免檔案過大無法寄出。

※ 照片將用於年鑑，請配合規範。

① 個案介紹-文字說明，字數限定 1200 字以內

② 提供【所有照片/圖片簡述對照表】內的照片檔案，檔案規範如下：

- jpeg 或 tiff 原始圖檔，請勿提供壓縮過之檔案
- 畫素參考：請以 1500 萬畫素以上之數位相機最高畫質拍攝
- 尺寸參考：直式為高 5000\*寬 3000 像素以上，橫式高 3000\*寬 5000 像素以上
- 檔案大小參考：3MB 以上



【參賽報名表】



【參賽資料準備須知】

# 2026 年建築園冶獎

## 透天住宅建築景觀類 參賽基本資料

### 基本資料

地 區：

- 臺北市、新北市、桃園市、臺中市、臺南市、高雄市、基隆市、新竹市  
嘉義市、宜蘭縣、新竹縣、苗栗縣、彰化縣、南投縣、雲林縣、嘉義縣  
屏東縣、花蓮縣、臺東縣

類 別：透天住宅建築景觀類

◎ \*符號為必填，第 6-11 項的單位名稱，可依照您的配合單位，自行增減填寫。

1. \*中文案名／
2. \*英文案名／
3. \*案址／
4. \*起造單位／
5. \*建築設計／
6. 景觀設計／
7. 中庭施工／
8. 營建工程／
9. 公共空間設計／
10. 外觀設計／
11. 專業顧問／
12. \*基地面積／  $m^2$  、 建築面積／  $m^2$
13. \*總樓地板面積／  $m^2$
14. \*建蔽率／ % 、 容積率／ %
15. \*樓層／地上 層、地下 層、樓高 /m
16. \*總戶數／ 戶、停車數／ 輛
17. \*設計日期(西元年份)／ 年 月 日
18. \*完工日期(西元年份)／ 年 月 日
19. \*使用執照或相關證件 \_\_\_\_\_ 有 無  
 取得日期 \_\_\_\_\_ 年 \_\_\_\_\_ 月 \_\_\_\_\_ 日 / 是否有檢附影本 有 無
20. 影片網址／

## 2026 年建築園冶獎 參賽同意書

### 參賽同意書

參賽單位同意下列事項：

1. 案件為所有權人、管理使用單位同意參賽。
2. 茲遵守徵選簡章之各項規定，同時證明提送資料皆正確無誤，且授權主辦單位以任何形式，無償公開發表本案作品資料於社團法人高雄市建築經營協會相關展覽、推廣活動、文宣或出版及媒體報導刊登之權利。
3. 主獎為起造單位獲得，其他相關單位可申請附加獎。
4. 已確認參賽資料均已填妥且正確無誤，並知悉主辦單位將以**參賽單位主辦窗口(如下)為主要聯絡窗口**，所有參賽相關通知請務必轉知相關單位。
5. 此參賽同意書請務必用印，並將**正本**與報名資料一同寄出，恕不接受電子檔。
6. 同意主辦單位評選過程現場拍攝及使用評選過程參加人員之肖像權。

此致

主辦單位：社團法人高雄市建築經營協會

參賽案名：\_\_\_\_\_

立同意書單位(用印或親簽)：\_\_\_\_\_

代表人簽名(用印或親簽)：\_\_\_\_\_

立同意書日期：\_\_\_\_\_

### 聯繫窗口 資料卡

公司名稱：\_\_\_\_\_

姓名/職稱：\_\_\_\_\_

公司電話：(\_\_\_\_)\_\_\_\_\_

手機：\_\_\_\_\_

E-mail：\_\_\_\_\_

公司地址：(郵遞區號：\_\_\_\_\_)\_\_\_\_\_

**※參賽相關資訊將寄發給此窗口，請窗口務必轉知給相關單位，以確保權益。**

## 參賽資料準備

### 個案介紹-文字說明(限 1200 字以內)

1. 建築環境規劃、設計創意、淨零綠建築與在地永續發展
2. 人文藝術與植栽綠化
3. 施工品質
4. 友善環境與通用化
5. 其他說明

### 個案介紹-圖面說明

1. 個案詳細位置圖以及位置資訊，以利安排評選路線。
  - ① 完整地址(請確認Google map可以搜尋得到)或可搜尋到之附近地標
  - ② 可搜尋到之附近地標
  - ③ 坐標
2. 配置圖—
  - ① 基地環境配置圖：基地內外環境設施現況資源分析。
  - ② 建築及景觀配置圖：含植栽及相關設施。
  - ③ 公共空間平面圖：含家具配置及相關設計。
  - ④ 透天標準戶平面規劃圖。
3. 個案照片—請提供15~20張(3MB以上，檔名請打上區域，ex:交誼廳、健身房)

### 照片/圖片簡述對照表

請將貴單位提供之**所有照片/圖片**參照範例，依**重要性依序編號**作編排，並附上對照說明。(請依照照片數量自行增加格數)

NO	照片/圖片	說明(字數請勿超過30字)
1		建築外觀

## 參賽資料檢核(供參賽單位確認用)

項目	內容
參賽資料 (電子檔)	<input type="checkbox"/> 參賽基本資料 (請使用本會提供之格式) <input type="checkbox"/> 參賽同意書&聯繫窗口資料卡(請使用本會提供之格式) <input type="checkbox"/> 個案介紹-文字說明(限 1200 字以內) <input type="checkbox"/> 個案介紹-圖面說明 <input type="checkbox"/> 【照片/圖片簡述對照片】之照片原檔(請確認照片符合規範) <input type="checkbox"/> 若有「使用執照」或「建物謄本」或「建物所有權狀」，請檢附影本。
填寫 Google 表單	<input type="checkbox"/> 請至 <a href="https://reurl.cc/ge1zER">https://reurl.cc/ge1zER</a> 填寫表單 <input type="checkbox"/> 加入官方LINE@(請於LINE搜尋【建築園冶獎】)

※ 如上述資料皆已提交，請來電至本會(07-3329819、07-3322571)確認報名成功！

※ 來電前，請務必確認完成以上報名項目，才能視為報名成功並核對您的資訊唷！

# 2026 年建築園冶獎 公共建築類 評選辦法

## 【參選資格】

- (一) 建築地點：全台之已完工之非住宅公共建築、校園、商辦、廠辦等，計畫案恕不收件。
- (二) 報名標的須未曾獲得建築園冶獎「公共建築景觀類、校園建築景觀類」。
- (三) 參選個案請於 2026 年 3 月 2 日(一)前向本會報名。(郵寄以郵戳日期為憑)

## 【評選辦法】

- (一) 初選：由主辦單位依參賽縣市分類進行初選，評選出入圍決選作品。
- (二) 決選：由主辦單位聘任學界、政府相關單位、公、協會團體及本會代表組成決選評審團，於入圍作品選出代表年度「公共建築類」建築園冶獎。

## 2026 年建築園冶獎 公共建築類 評分標準

評分項目	參考標準
<b>建築設計創意、淨零綠建築與在地永續發展-40%</b>	<ul style="list-style-type: none"> <li>◆ 對建築美學及都市景觀具正面意義的創意</li> <li>◆ 建築具創意與創新的設計方式與工法</li> <li>◆ 具有淨零綠建築友善環境及在地永續發展理念</li> <li>◆ 採取與環境共生、有效利用資源、循環經濟等永續作為</li> </ul>
<b>人文與藝術表現-20%</b>	<ul style="list-style-type: none"> <li>◆ 具有人文內涵的建築表現</li> <li>◆ 具有藝術與工藝的運用</li> </ul>
<b>植栽綠化-15%</b>	<ul style="list-style-type: none"> <li>◆ 多層次的綠化設計</li> <li>◆ 原生植栽樹種的運用</li> <li>◆ 生態工法的運用</li> </ul>
<b>施工品質、書面資料、現場解說-15%</b>	<ul style="list-style-type: none"> <li>◆ 建物之施工品質</li> <li>◆ 重視設計及施工之細節</li> <li>◆ 書面資料、現場解說</li> </ul>
<b>友善環境與通用化-10%</b>	<p>具通用設計觀念、無障礙環境優良、使用功能完善等友善環境特點</p>
<p><b>*現場導覽解說 20 分鐘</b></p> <p>請著重在【評分項目】的達成率做說明，並以現場導覽為主，書面影片等靜態為輔。</p>	

# 2026 年建築園冶獎 公共建築類 參賽資料

**參賽方式**：請於截止日 2026 年 3 月 2 日(一)前提交以下資料，以完成報名手續。

## 一. 線上填寫參賽報名表(GOOGLE 表單)

請至 <https://forms.gle/3QF97K6frfuvTsb6> 填寫，或掃描下方 QR CODE

## 二. 寄送參賽同意書正本：

請務必確認單位需用印、負責人需用印或親簽，確認無誤後請將正本寄送至本會

收件地址：802036 高雄市苓雅區四維三路 33 號 1410 室

收件人：建築園冶獎 主辦單位

**【主辦單位擁有上述資料使用權，參賽單位無論入選與否，資料均不予退回】**

## 三. 繳交電子參賽資料

請參考 <https://reurl.cc/05nkg7> 檢附之【2026 建築園冶獎-電子參賽資料準備須知】備妥所需資料。

檔案提供方式：【EMAIL 寄送檔案、雲端連結】或【存於 USB/光碟】送至本會。

※ EMAIL 請先轉存為壓縮檔，避免檔案過大無法寄出。

※ 照片將用於年鑑，請配合規範。

① 個案介紹-文字說明，字數限定 1200 字以內

② 提供【所有照片/圖片簡述對照表】內的照片檔案，檔案規範如下：

- jpeg 或 tiff 原始圖檔，請勿提供壓縮過之檔案
- 畫素參考：請以 1500 萬畫素以上之數位相機最高畫質拍攝
- 尺寸參考：直式為高 5000\*寬 3000 像素以上，橫式高 3000\*寬 5000 像素以上
- 檔案大小參考：3MB 以上



【參賽報名表】



【參賽資料準備須知】

# 2026 年建築園冶獎

## 公共建築類 參賽基本資料

### 基本資料

地 區：

- 臺北市、新北市、桃園市、臺中市、臺南市、高雄市、基隆市、新竹市  
嘉義市、宜蘭縣、新竹縣、苗栗縣、彰化縣、南投縣、雲林縣、嘉義縣  
屏東縣、花蓮縣、臺東縣

類 別：公共建築類

◎ \*符號為必填，第 6-11 項的單位名稱，可依照您的配合單位，自行增減填寫。

1. \*中文案名／
2. \*英文案名／
3. \*案址／
4. \*參選範圍或空間標的(請輔以圖說補充)／
5. \*起造單位／
6. 建築設計／
7. 景觀設計／
8. 中庭施工／
9. 營建工程／
10. \*基地面積／  $m^2$ 、建築面積／  $m^2$
11. \*建築量體／ 幢 棟 戶
12. \*總樓地板面積／  $m^2$ 、景觀面積／  $m^2$
13. \*建蔽率／ %、容積率／ %
14. \*樓層／地上 層、地下 層、樓高 /m
15. \*停車數／
16. \*設計日期(西元年份)／ 年 月 日
17. \*完工日期(西元年份)／ 年 月 日
18. 相關地方團體／
19. 使用執照或相關證件 \_\_\_\_\_ 有 無  
 取得日期 \_\_\_\_\_ 年 \_\_\_\_\_ 月 \_\_\_\_\_ 日 / 是否有檢附影本 有 無
20. 影片網址／

## 2026 年建築園冶獎 參賽同意書

### 參賽同意書

參賽單位同意下列事項：

1. 案件為所有權人、管理使用單位同意參賽。
2. 茲遵守徵選簡章之各項規定，同時證明提送資料皆正確無誤，且授權主辦單位以任何形式，無償公開發表本案作品資料於社團法人高雄市建築經營協會相關展覽、推廣活動、文宣或出版及媒體報導刊登之權利。
3. 主獎為起造單位獲得，其他相關單位可申請附加獎。
4. 已確認參賽資料均已填妥且正確無誤，並知悉主辦單位將以**參賽單位主辦窗口(如下)為主要聯絡窗口**，所有參賽相關通知請務必轉知相關單位。
5. 此參賽同意書請務必用印，並將**正本**與報名資料一同寄出，恕不接受電子檔。
6. 同意主辦單位評選過程現場拍攝及使用評選過程參加人員之肖像權。

此致

主辦單位：社團法人高雄市建築經營協會

參賽案名：\_\_\_\_\_

立同意書單位(用印或親簽)：\_\_\_\_\_

代表人簽名(用印或親簽)：\_\_\_\_\_

立同意書日期：\_\_\_\_\_

### 聯繫窗口 資料卡

公司名稱：\_\_\_\_\_

姓名/職稱：\_\_\_\_\_

公司電話：(\_\_\_\_)\_\_\_\_\_

手機：\_\_\_\_\_

E-mail：\_\_\_\_\_

公司地址：(郵遞區號：\_\_\_\_\_)\_\_\_\_\_

**※參賽相關資訊將寄發給此窗口，請窗口務必轉知給相關單位，以確保權益。**

## 參賽資料準備

### 個案介紹-文字說明(限 1200 字以內)

1. 建築設計創意、淨零綠建築與在地永續發展
2. 人文與藝術表現
3. 植栽綠化
4. 施工品質
5. 友善環境通用化
6. 其他說明

### 個案介紹-圖面說明

1. 個案詳細位置圖以及位置資訊，以利安排評選路線。
  - ① 完整地址(請確認Google map可以搜尋得到)或可搜尋到之附近地標
  - ② 可搜尋到之附近地標
  - ③ 坐標
2. 配置圖—
  - ① 基地環境配置圖：基地內外環境設施現況資源分析。
  - ② 建築及景觀配置圖：含植栽及相關設施。
  - ③ 公共空間平面圖：含家具配置及相關設計。
3. 個案照片—請提供15-20張(3MB以上，檔名請打上區域，ex:交誼廳、健身房)

### 照片/圖片簡述對照表

請將貴單位提供之所有照片/圖片參照範例，依重要性依序編號作編排，並附上對照說明。(請依照照片數量自行增加格數)

NO	照片/圖片	說明(字數請勿超過30字)
1		樓梯視角

## 參賽資料檢核(供參賽單位確認用)

項目	內容
參賽資料 (電子檔)	<input type="checkbox"/> 參賽基本資料 (請使用本會提供之格式) <input type="checkbox"/> 參賽同意書&聯繫窗口資料卡(請使用本會提供之格式) <input type="checkbox"/> 個案介紹-文字說明(限 1200 字以內) <input type="checkbox"/> 個案介紹-圖面說明 <input type="checkbox"/> 【照片/圖片簡述對照片】之照片原檔(請確認照片符合規範) <input type="checkbox"/> 若有「使用執照」或「建物謄本」或「建物所有權狀」，請檢附影本。
填寫 Google 表單	<input type="checkbox"/> 請至 <a href="https://forms.gle/3QF97K6frfuvTsbc6">https://forms.gle/3QF97K6frfuvTsbc6</a> 填寫表單 <input type="checkbox"/> 加入官方LINE@(請於LINE搜尋【建築園冶獎】)

- ※ 如上述資料皆已提交，請來電至本會(07-3329819、07-3322571)確認報名成功！  
 ※ 來電前，請務必確認完成以上報名項目，才能視為報名成功並核對您的資訊唷！

# 2026 年建築園冶獎 公園綠地景觀類 評選辦法

## 【參選資格】

- (一) 建築地點：全台之已完工之供不特定人士使用公園綠地景觀類，計畫案恕不收件。
- (二) 報名標的須未曾獲得建築園冶獎「公共建築景觀類」。
- (三) 參選個案請於 2026 年 3 月 2 日(一)前向本會報名。(郵寄以郵戳日期為憑)

## 【評選辦法】

- (一) 初選：由主辦單位依參賽縣市分類進行初選，評選出入圍決選作品。
- (二) 決選：由主辦單位聘任學界、政府相關單位、公、協會團體及本會代表組成決選評審團，於入圍作品選出代表年度「公園綠地景觀類」建築園冶獎。

## 2026 年建築園冶獎 公園綠地景觀類 評分標準

評分項目	參考標準
景觀與植栽綠化與人文藝術表現-45%	<ul style="list-style-type: none"> <li>◆ 高透水率鋪面之運用</li> <li>◆ 多層次的綠化設計</li> <li>◆ 原生植栽樹種的運用</li> <li>◆ 生態工法的運用</li> <li>◆ 具有人文內涵之藝術表現</li> </ul>
設計創意與在地永續發展-30%	<ul style="list-style-type: none"> <li>◆ 對都市景觀具正面意義的設計創意</li> <li>◆ 具有生態友善及在地永續發展理念</li> <li>◆ 具有安全、共融的設施</li> </ul>
施工品質、書面資料、現場解說-15%	<ul style="list-style-type: none"> <li>◆ 建物之施工品質</li> <li>◆ 重視設計及施工之細節</li> <li>◆ 書面資料、現場解說</li> </ul>
友善環境與通用化-10%	<ul style="list-style-type: none"> <li>◆ 具通用設計觀念、無障礙環境優良、使用功能完善等友善環境特點</li> </ul>
<p><b>*現場導覽解說 20 分鐘</b></p> <p>請著重在【評分項目】的達成率做說明，並以現場導覽為主，書面影片等靜態為輔。</p>	

# 2026 年建築園冶獎 公園綠地景觀類 參賽資料

**參賽方式**：請於截止日 2026 年 3 月 2 日(一)前提交以下資料，以完成報名手續。

## 一. 線上填寫參賽報名表(GOOGLE 表單)

請至 <https://forms.gle/3QF97K6frfuvTsb6> 填寫，或掃描下方 QR CODE

## 二. 寄送參賽同意書正本：

請務必確認單位需用印、負責人需用印或親簽，確認無誤後請將正本寄送至本會

收件地址：802036 高雄市苓雅區四維三路 33 號 1410 室

收件人：建築園冶獎 主辦單位

**【主辦單位擁有上述資料使用權，參賽單位無論入選與否，資料均不予退回】**

## 三. 繳交電子參賽資料

請參考 <https://reurl.cc/05nkg7> 檢附之【2026 建築園冶獎-電子參賽資料準備須知】  
備妥所需資料。

檔案提供方式：【EMAIL 寄送檔案、雲端連結】或【存於 USB/光碟】送至本會。

※ EMAIL 請先轉存為壓縮檔，避免檔案過大無法寄出。

※ 照片將用於年鑑，請配合規範。

① 個案介紹-文字說明，字數限定 1200 字以內

② 提供【所有照片/圖片簡述對照表】內的照片檔案，檔案規範如下：

- jpeg 或 tiff 原始圖檔，請勿提供壓縮過之檔案
- 畫素參考：請以 1500 萬畫素以上之數位相機最高畫質拍攝
- 尺寸參考：直式為高 5000\*寬 3000 像素以上，橫式高 3000\*寬 5000 像素以上
- 檔案大小參考：3MB 以上



【參賽報名表】



【參賽資料準備須知】

# 2026 年建築園冶獎

## 公園綠地景觀類 參賽基本資料

### 基本資料

地 區：

- 臺北市、新北市、桃園市、臺中市、臺南市、高雄市、基隆市、新竹市  
嘉義市、宜蘭縣、新竹縣、苗栗縣、彰化縣、南投縣、雲林縣、嘉義縣  
屏東縣、花蓮縣、臺東縣

類 別：公園綠地景觀類

◎ \*符號為必填，第 6-11 項的單位名稱，可依照您的配合單位，自行增減填寫。

1. \*中文案名／
2. \*英文案名／
3. \*案址／
4. \*參選範圍或空間標的(請輔以圖說補充)／
5. \*起造單位／
6. 建築設計／
7. 景觀設計／
8. 中庭施工／
9. 營建工程／
10. \*基地面積／  $m^2$ 、建築面積／  $m^2$
11. \*建築量體／ 幢 棟 戶
12. \*總樓地板面積／  $m^2$ 、景觀面積／  $m^2$
13. \*建蔽率／ %、容積率／ %
14. \*樓層／地上 層、地下 層、樓高 /m
15. \*停車數／
16. \*設計日期(西元年份)／ 年 月 日
17. \*完工日期(西元年份)／ 年 月 日
18. 相關地方團體／
19. 使用執照或相關證件 \_\_\_\_\_ 有 無  
 取得日期\_\_\_\_\_年\_\_\_\_\_月\_\_\_\_\_日 / 是否有檢附影本 有 無
20. 影片網址／

## 2026 年建築園冶獎 參賽同意書

### 參賽同意書

參賽單位同意下列事項：

1. 案件為所有權人、管理使用單位同意參賽。
2. 茲遵守徵選簡章之各項規定，同時證明提送資料皆正確無誤，且授權主辦單位以任何形式，無償公開發表本案作品資料於社團法人高雄市建築經營協會相關展覽、推廣活動、文宣或出版及媒體報導刊登之權利。
3. 主獎為起造單位獲得，其他相關單位可申請附加獎。
4. 已確認參賽資料均已填妥且正確無誤，並知悉主辦單位將以**參賽單位主辦窗口(如下)為主要聯絡窗口**，所有參賽相關通知請務必轉知相關單位。
5. 此參賽同意書請務必用印，並將**正本**與報名資料一同寄出，恕不接受電子檔。
6. 同意主辦單位評選過程現場拍攝及使用評選過程參加人員之肖像權。

此致

主辦單位：社團法人高雄市建築經營協會

參賽案名：\_\_\_\_\_

立同意書單位(用印或親簽)：\_\_\_\_\_

代表人簽名(用印或親簽)：\_\_\_\_\_

立同意書日期：\_\_\_\_\_

### 聯繫窗口 資料卡

公司名稱：\_\_\_\_\_

姓名/職稱：\_\_\_\_\_

公司電話：(\_\_\_\_)\_\_\_\_\_

手機：\_\_\_\_\_

E-mail：\_\_\_\_\_

公司地址：(郵遞區號：\_\_\_\_\_)\_\_\_\_\_

**※參賽相關資訊將寄發給此窗口，請窗口務必轉知給相關單位，以確保權益。**

## 參賽資料準備

### 個案介紹-文字說明(限 1200 字以內)

1. 景觀與植栽綠化與人文藝術表現
2. 設計創意與在地永續發展
3. 施工品質
4. 友善環境與通用化
5. 其他說明

### 個案介紹-圖面說明

1. 個案詳細位置圖以及位置資訊，以利安排評選路線。
  - ① 完整地址(請確認Google map可以搜尋得到)或可搜尋到之附近地標
  - ② 可搜尋到之附近地標
  - ③ 坐標
2. 配置圖—
  - ① 基地環境配置圖：基地內外環境設施現況資源分析。
  - ② 景觀配置圖：含植栽及相關設施。
3. 個案照片—請提供15-20張(3MB以上，檔名請打上區域，ex:交誼廳、健身房)

### 照片/圖片簡述對照表

請將貴單位提供之**所有照片/圖片**參照範例，依**重要性依序編號**作編排，並附上對照說明。(請依照照片數量自行增加格數)

NO	照片/圖片	說明(字數請勿超過30字)
1		新設彩繪鑽鑽樂

## 參賽資料檢核(供參賽單位確認用)

項目	內容
參賽資料 (電子檔)	<input type="checkbox"/> 參賽基本資料 (請使用本會提供之格式) <input type="checkbox"/> 參賽同意書&聯繫窗口資料卡(請使用本會提供之格式) <input type="checkbox"/> 個案介紹-文字說明(限 1200 字以內) <input type="checkbox"/> 個案介紹-圖面說明 <input type="checkbox"/> 【照片/圖片簡述對照片】之照片原檔(請確認照片符合規範) <input type="checkbox"/> 若有「使用執照」或「建物謄本」或「建物所有權狀」，請檢附影本。
填寫 Google 表單	<input type="checkbox"/> 請至 <a href="https://forms.gle/3QF97K6frfuvTsbc6">https://forms.gle/3QF97K6frfuvTsbc6</a> 填寫表單 <input type="checkbox"/> 加入官方LINE@(請於LINE搜尋【建築園冶獎】)

※ 如上述資料皆已提交，請來電至本會(07-3329819、07-3322571)確認報名成功！

※ 來電前，請務必確認完成以上報名項目，才能視為報名成功並核對您的資訊唷！

# 2026 年建築園冶獎 舊建築再生類 評選辦法

## 【參選資格】

- (一) 建築地點：全台之已完工之供不特定人士使用之舊建築。
- (二) 報名標的須未曾獲得建築園冶獎「舊建築景觀營造類」。
- (三) 參選個案請於 2026 年 3 月 2 日(一)前向本會報名。(郵寄以郵戳日期為憑)

## 【評選辦法】

- (一) 初選：由主辦單位依參賽縣市分類進行初選，評選出入圍決選作品。
- (二) 決選：由主辦單位聘任學界、政府相關單位、公、協會團體及本會代表組成決選評審團，於入圍作品選出代表年度「舊建築再生類」建築園冶獎。

## 2026 年建築園冶獎 舊建築再生類 評分標準

NO	評分項目	參考標準
1	再利用成效-50%	<ul style="list-style-type: none"> <li>空間是否符合現代需求 結構安全與耐久性檢測（安全、消防、無障礙設施）能源效率與環境友善設計（如綠建築、再生材料）</li> <li>使用率與空間活化程度是否成為公共活動或文化交流平台（例如展覽、教育、商業用途）</li> <li>改造後的營運收入與維護成本</li> <li>是否帶動周邊商業或觀光發展</li> <li>是否促進社區參與與認同感</li> </ul>
2	場所精神的再現、人文與藝術表現、設計創意、材料工法運用-25%	<ul style="list-style-type: none"> <li>整體設計再現出歷史、文化、藝術、時代或其獨特價值。</li> <li>保有既有場所精神下，附屬之建築或景觀元素與舊建物融合或具創意巧思，改造出富趣味性或創造性，合宜於當代或創新之空間再利用。</li> <li>運用之材料、工法、尊重原有之建築或景觀風貌，採取適當創意或適當之再造</li> <li>運用適合在地紋理之材料及植栽，且整體規劃周邊環境紋理友善的接合</li> <li>具人文內涵之藝術充分融入建築與環境美學之中</li> </ul>
3	施工品質、書面資料、現場解說-15%	<ul style="list-style-type: none"> <li>建物之施工品質</li> <li>重視設計及施工之細節</li> <li>書面資料、現場解說</li> </ul>
4	植栽綠化-10%	<ul style="list-style-type: none"> <li>高透水率之綠覆率</li> <li>多層次的綠化設計</li> <li>原生植栽樹種的運用</li> <li>生態工法的運用</li> </ul>

**\*現場導覽解說 20 分鐘**

請著重在【評分項目】的達成率做說明，並以現場導覽為主，書面影片等靜態為輔。

# 2026 年建築園冶獎 舊建築再生類 參賽資料

**參賽方式**：請於截止日 2026 年 3 月 2 日(一)前提交以下資料，以完成報名手續。

## 一. 線上填寫參賽報名表(GOOGLE 表單)

請至 <https://forms.gle/3QF97K6frfuvTsb6> 填寫，或掃描下方 QR CODE

## 二. 寄送參賽同意書正本：

請務必確認單位需用印、負責人需用印或親簽，確認無誤後請將正本寄送至本會

收件地址：802036 高雄市苓雅區四維三路 33 號 1410 室

收件人：建築園冶獎 主辦單位

**【主辦單位擁有上述資料使用權，參賽單位無論入選與否，資料均不予退回】**

## 三. 繳交電子參賽資料

請參考 <https://reurl.cc/05nkg7> 檢附之【2026 建築園冶獎-電子參賽資料準備須知】  
備妥所需資料。

檔案提供方式：【EMAIL 寄送檔案、雲端連結】或【存於 USB/光碟】送至本會。

※ EMAIL 請先轉存為壓縮檔，避免檔案過大無法寄出。

※ 照片將用於年鑑，請配合規範。

① 個案介紹-文字說明，字數限定 1200 字以內

② 提供【所有照片/圖片簡述對照表】內的照片檔案，檔案規範如下：

- jpeg 或 tiff 原始圖檔，請勿提供壓縮過之檔案
- 畫素參考：請以 1500 萬畫素以上之數位相機最高畫質拍攝
- 尺寸參考：直式為高 5000\*寬 3000 像素以上，橫式高 3000\*寬 5000 像素以上
- 檔案大小參考：3MB 以上



【參賽報名表】



【參賽資料準備須知】

## 2026 年建築園冶獎 舊建築再生類 參賽基本資料

### 基本資料

地 區：

- 臺北市、新北市、桃園市、臺中市、臺南市、高雄市、基隆市、新竹市  
嘉義市、宜蘭縣、新竹縣、苗栗縣、彰化縣、南投縣、雲林縣、嘉義縣  
屏東縣、花蓮縣、臺東縣

類 別：舊建築再生類

◎ \*符號為必填，第 6-11 項的單位名稱，可依照您的配合單位，自行增減填寫。

1. \*中文案名／
2. \*英文案名／
3. \*案址／
4. \*參選範圍或空間標的(請輔以圖說補充)／
5. \*起造單位／
6. 維護單位／
7. 規劃設計／
8. 施工單位／
9. 專業顧問／
10. \*基地面積／  $m^2$ 、建築面積／  $m^2$
11. \*建築量體／ 幢 棟 戶
12. \*總樓地板面積／  $m^2$ 、景觀面積／  $m^2$
13. \*樓高及樓層／
14. \*停車數／
15. \*執行期程／ 年 月至 年 月
16. 相關地方團體／
17. 使用執照或相關證件 \_\_\_\_\_ 有 無  
 取得日期 \_\_\_\_\_ 年 \_\_\_\_\_ 月 \_\_\_\_\_ 日 / 是否有檢附影本 有 無
18. 其他補充／
19. 影片網址／

## 2026 年建築園冶獎 參賽同意書

### 參賽同意書

參賽單位同意下列事項：

1. 案件為所有權人、管理使用單位同意參賽。
2. 茲遵守徵選簡章之各項規定，同時證明提送資料皆正確無誤，且授權主辦單位以任何形式，無償公開發表本案作品資料於社團法人高雄市建築經營協會相關展覽、推廣活動、文宣或出版及媒體報導刊登之權利。
3. 主獎為起造單位獲得，其他相關單位可申請附加獎。
4. 已確認參賽資料均已填妥且正確無誤，並知悉主辦單位將以**參賽單位主辦窗口(如下)為主要聯絡窗口**，所有參賽相關通知請務必轉知相關單位。
5. 此參賽同意書請務必用印，並將**正本**與報名資料一同寄出，恕不接受電子檔。
6. 同意主辦單位評選過程現場拍攝及使用評選過程參加人員之肖像權。

此致

主辦單位：社團法人高雄市建築經營協會

參賽案名：\_\_\_\_\_

立同意書單位(用印或親簽)：\_\_\_\_\_

代表人簽名(用印或親簽)：\_\_\_\_\_

立同意書日期：\_\_\_\_\_

### 聯繫窗口 資料卡

公司名稱：\_\_\_\_\_

姓名/職稱：\_\_\_\_\_

公司電話：(\_\_\_\_)\_\_\_\_\_

手機：\_\_\_\_\_

E-mail：\_\_\_\_\_

公司地址：(郵遞區號：\_\_\_\_\_)\_\_\_\_\_

**※參賽相關資訊將寄發給此窗口，請窗口務必轉知給相關單位，以確保權益。**

## 參賽資料準備

### 個案介紹-文字說明(限 1200 字以內)

1. 場所精神的呈現、設計創意、材料工法運用及永續經營
2. 建築景觀與植栽綠化
3. 人文與藝術表現
4. 施工品質與經費運用成效
5. 其他說明

### 個案介紹-圖面說明

1. 個案詳細位置圖以及位置資訊，以利安排評選路線。
  - ① 完整地址(請確認Google map可以搜尋得到)或可搜尋到之附近地標
  - ② 可搜尋到之附近地標
  - ③ 坐標
2. 配置圖—
  - ① 基地環境配置圖：基地內外環境設施現況資源分析。
  - ② 建築及景觀配置圖：含植栽及相關設施。
  - ③ 公共空間平面圖：含家具配置及相關設計。
3. 個案照片—請提供15-20張(3MB以上，檔名請打上區域，ex:交誼廳、健身房)

### 照片/圖片簡述對照表

請將貴單位提供之**所有照片/圖片**參照範例，依**重要性依序編號**作編排，並附上對照說明。(請依照照片數量自行增加格數)

NO	照片/圖片	說明(字數請勿超過30字)
1		<p>原有構件進行整修，佚失部分為仿作，將舊有堪用材料最大保留。</p>

## 參賽資料檢核(供參賽單位確認用)

項目	內容
參賽資料 (電子檔)	<input type="checkbox"/> 參賽基本資料 (請使用本會提供之格式) <input type="checkbox"/> 參賽同意書&聯繫窗口資料卡(請使用本會提供之格式) <input type="checkbox"/> 個案介紹-文字說明(限 1200 字以內) <input type="checkbox"/> 個案介紹-圖面說明 <input type="checkbox"/> 【照片/圖片簡述對照片】之照片原檔(請確認照片符合規範) <input type="checkbox"/> 若有「使用執照」或「建物謄本」或「建物所有權狀」，請檢附影本。
填寫 Google 表單	<input type="checkbox"/> 請至 <a href="https://forms.gle/3QF97K6frfuvTsbc6">https://forms.gle/3QF97K6frfuvTsbc6</a> 填寫表單 <input type="checkbox"/> 加入官方LINE@(請於LINE搜尋【建築園冶獎】)

※ 如上述資料皆已提交，請來電至本會(07-3329819、07-3322571)確認報名成功！

※ 來電前，請務必確認完成以上報名項目，才能視為報名成功並核對您的資訊唷！

# 2026 年建築園冶獎

## 社區景觀營造類 評選辦法

### 【參選資格】

- (一) 建築地點：全台之已完工之 社區景觀營造。
- (二) 報名標的須未曾獲得建築園冶獎「社區景觀營造類」。
- (三) 參選個案請於 2026 年 3 月 2 日(一)前向本會報名。(郵寄以郵戳日期為憑)

### 【評選辦法】

- (一) 初選：由主辦單位依參賽縣市分類進行初選，評選出入圍決選作品。
- (二) 決選：由主辦單位聘任學界、政府相關單位、公、協會團體及本會代表組成決選評審團，於入圍作品選出代表年度「舊建築再生類」建築園冶獎。

## 2026 年建築園冶獎 社區景觀營造類 評分標準

評分項目	參考標準
歷年社區總體經營與居民凝聚之情況—45%	<ul style="list-style-type: none"> <li>◆ 社區營造團體的組成</li> <li>◆ 歷年社區總體經營成果</li> <li>◆ 社區居民參與程度</li> <li>◆ 年度社區營造成效</li> <li>◆ 未來社造計畫</li> </ul>
在地人文與創意藝術表現-30%	<ul style="list-style-type: none"> <li>◆ 善用基地環境涵構</li> <li>◆ 物產歷史與食農教育</li> <li>◆ 地方工藝特色之表現與傳承</li> <li>◆ 具人文內涵之藝術充分融入建築與景觀美學之中</li> </ul>
景觀與植栽綠化-15%	<ul style="list-style-type: none"> <li>◆ 多層次的綠化設計</li> <li>◆ 原生植栽樹種的運用</li> <li>◆ 生態工法的運用</li> </ul>
施工維護、現場解說-10%	<ul style="list-style-type: none"> <li>◆ 社區環境施工品質</li> <li>◆ 重視設計及施工之細節</li> <li>◆ 現場解說</li> </ul>
<p><b>*現場導覽解說 20 分鐘</b> 請著重在【評分項目】的達成率做說明，並以現場導覽為主，書面影片等靜態為輔。</p>	

# 2026 年建築園冶獎 社區景觀營造類 參賽資料

**參賽方式**：請於截止日 2026 年 3 月 2 日(一)前提交以下資料，以完成報名手續。

## 一. 線上填寫參賽報名表(GOOGLE 表單)

請至 <https://forms.gle/3QF97K6frfuvTsb6> 填寫，或掃描下方 QR CODE

## 二. 寄送參賽同意書正本：

請務必確認單位需用印、負責人需用印或親簽，確認無誤後請將正本寄送至本會

收件地址：802036 高雄市苓雅區四維三路 33 號 1410 室

收件人：建築園冶獎 主辦單位

**【主辦單位擁有上述資料使用權，參賽單位無論入選與否，資料均不予退回】**

## 三. 繳交電子參賽資料

請參考 <https://reurl.cc/05nkg7> 檢附之【2026 建築園冶獎-電子參賽資料準備須知】  
備妥所需資料。

檔案提供方式：【EMAIL 寄送檔案、雲端連結】或【存於 USB/光碟】送至本會。

※ EMAIL 請先轉存為壓縮檔，避免檔案過大無法寄出。

※ 照片將用於年鑑，請配合規範。

① 個案介紹-文字說明，字數限定 1200 字以內

② 提供【所有照片/圖片簡述對照表】內的照片檔案，檔案規範如下：

- jpeg 或 tiff 原始圖檔，請勿提供壓縮過之檔案
- 畫素參考：請以 1500 萬畫素以上之數位相機最高畫質拍攝
- 尺寸參考：直式為高 5000\*寬 3000 像素以上，橫式高 3000\*寬 5000 像素以上
- 檔案大小參考：3MB 以上



【參賽報名表】



【參賽資料準備須知】

# 2026 年建築園冶獎

## 社區景觀營造類 參賽基本資料

### 基本資料

地 區：

- 臺北市、新北市、桃園市、臺中市、臺南市、高雄市、基隆市、新竹市  
嘉義市、宜蘭縣、新竹縣、苗栗縣、彰化縣、南投縣、雲林縣、嘉義縣  
屏東縣、花蓮縣、臺東縣

類 別：社區景觀營造類

◎ \*符號為必填

1. \*中文案名／
2. \*英文案名／
3. \*案址／
4. \*參選範圍或空間標的(請輔以圖說補充)／
5. \*起造單位／
6. \*補助單位／
7. \*輔導單位／
8. \*維護單位／
9. \*規劃設計／
10. \*施工單位／
11. \*專業顧問／
12. \*基地面積／ m<sup>2</sup>
13. \*執行期程／ 年 月至 年 月
14. 相關地方團體／
15. 使用執照或相關證件\_\_\_\_\_ 有 無  
 取得日期\_\_\_\_\_年\_\_\_\_\_月\_\_\_\_\_日 / 是否有檢附影本 有 無
16. 其他補充／
17. 影片網址／

## 2026 年建築園冶獎 參賽同意書

### 參賽同意書

參賽單位同意下列事項：

1. 案件為所有權人、管理使用單位同意參賽。
2. 茲遵守徵選簡章之各項規定，同時證明提送資料皆正確無誤，且授權主辦單位以任何形式，無償公開發表本案作品資料於社團法人高雄市建築經營協會相關展覽、推廣活動、文宣或出版及媒體報導刊登之權利。
3. 主獎為起造單位獲得，其他相關單位可申請附加獎。
4. 已確認參賽資料均已填妥且正確無誤，並知悉主辦單位將以**參賽單位主辦窗口(如下)為主要聯絡窗口**，所有參賽相關通知請務必轉知相關單位。
5. 此參賽同意書請務必用印，並將**正本**與報名資料一同寄出，恕不接受電子檔。
6. 同意主辦單位評選過程現場拍攝及使用評選過程參加人員之肖像權。

此致

主辦單位：社團法人高雄市建築經營協會

參賽案名：\_\_\_\_\_

立同意書單位(用印或親簽)：\_\_\_\_\_

代表人簽名(用印或親簽)：\_\_\_\_\_

立同意書日期：\_\_\_\_\_

### 聯繫窗口 資料卡

公司名稱：\_\_\_\_\_

姓名/職稱：\_\_\_\_\_

公司電話：(\_\_\_\_)\_\_\_\_\_

手機：\_\_\_\_\_

E-mail：\_\_\_\_\_

公司地址：(郵遞區號：\_\_\_\_\_)\_\_\_\_\_

※參賽相關資訊將寄發給此窗口，請窗口務必轉知給相關單位，以確保權益。

## 參賽資料準備

### 個案介紹-文字說明(限 1200 字以內)

1. 歷年社區總體經營與居民凝聚之情況
2. 在地人文與創意藝術表現
3. 景觀與植栽綠化
4. 施工維護
5. 其他說明

### 個案介紹-圖面說明

1. 個案詳細位置圖以及位置資訊，以利安排評選路線。
  - ① 完整地址(請確認Google map可以搜尋得到)或可搜尋到之附近地標
  - ② 可搜尋到之附近地標
  - ③ 坐標
2. 配置圖—
  - ① 基地環境配置圖：基地內外環境設施現況資源分析。
  - ② 建築及景觀配置圖：含植栽及相關設施。
  - ③ 公共空間平面圖：含家具配置及相關設計。
3. 個案照片—請提供15-20張(3MB以上，檔名請打上區域，ex:交誼廳、健身房)

### 照片/圖片簡述對照表

請將貴單位提供之**所有照片/圖片**參照範例，依**重要性依序編號**作編排，並附上對照說明。(請依照照片數量自行增加格數)

NO	照片/圖片	說明(字數請勿超過30字)
1		展示櫥窗亦可同時身兼醫護站等複合式機能

## 參賽資料檢核(供參賽單位確認用)

項目	內容
參賽資料 (電子檔)	<input type="checkbox"/> 參賽基本資料 (請使用本會提供之格式) <input type="checkbox"/> 參賽同意書&聯繫窗口資料卡(請使用本會提供之格式) <input type="checkbox"/> 個案介紹-文字說明(限 1200 字以內) <input type="checkbox"/> 個案介紹-圖面說明 <input type="checkbox"/> 【照片/圖片簡述對照片】之照片原檔(請確認照片符合規範) <input type="checkbox"/> 若有「使用執照」或「建物謄本」或「建物所有權狀」，請檢附影本。
填寫 Google 表單	<input type="checkbox"/> 請至 <a href="https://forms.gle/3QF97K6frfuvTsbc6">https://forms.gle/3QF97K6frfuvTsbc6</a> 填寫表單 <input type="checkbox"/> 加入官方LINE@(請於LINE搜尋【建築園冶獎】)

※ 如上述資料皆已提交，請來電至本會(07-3329819、07-3322571)確認報名成功！

※ 來電前，請務必確認完成以上報名項目，才能視為報名成功並核對您的資訊唷！